

# ACUSE

**DEPENDENCIA:** Secretaría de Contraloría y Transparencia Gubernamental.  
**SECCIÓN:** Subsecretaría de Auditoría.  
Dirección General de Fiscalización y Evaluación de Obra Pública.  
**NÚMERO:** SCyTG-SA-OF-060/2025.  
**ASUNTO:** Se envía informe de Verificación a Obra Pública:  
**SCyTG-SA-DGFEOP-VOP-SP-37-27/2024.**

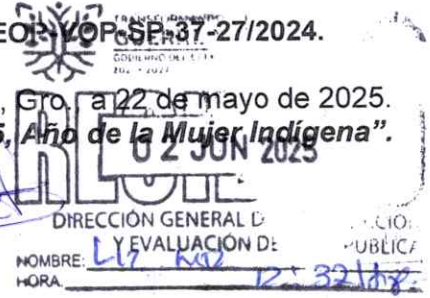

**ING. BENJAMÍN GUINTO NAVA.**

Director General del OPD Instituto Guerrerense de la Infraestructura Física Educativa (IGIFE).  
Presente.

*Recibi anexos  
almenca*

Derivado de la orden del Acto de Verificación a Obra Pública número **SCyTG-SA-DGFEOP-VOP-SP-37-27/2024**, notificada con el oficio número SCyTG/OF/1692/2024, de fecha 23 de mayo de 2024 y con fundamento en lo dispuesto por los artículos; 32 fracciones X y XXI del Reglamento Interior de la Contraloría General del Estado, aún aplicable a esta Secretaría de Contraloría y Transparencia Gubernamental del Estado de Guerrero, 26 del Acuerdo por el que se establecen las Disposiciones Generales para la Realización del Proceso de Fiscalización, publicado el 5 de noviembre de 2020, así como el Acuerdo por el que se modifica el diverso por el que se establecen las Disposiciones Generales para la Realización del Proceso de Fiscalización, publicado el 8 de diciembre de 2022; y lo estipulado en la cláusula quinta fracción IV del Acuerdo de Coordinación que celebran la Secretaría de la Función Pública y el Estado de Guerrero, cuyo objeto es la realización de un programa de coordinación especial denominado "**Fortalecimiento del Sistema Estatal de Control y Evaluación de la Gestión Pública, y Colaboración en materia de Transparencia y Combate a la Corrupción**", suscrito el ocho de septiembre del dos mil once y publicado en el Diario Oficial de la Federación el veintidós de septiembre del mismo año.

Remito a usted el Informe Final de auditoría preventiva denominada Verificación a Obra Pública número **SCyTG-SA-DGFEOP-VOP-SP-37-27/2024**, correspondiente a todos los recursos recibidos por esa Dependencia del **ejercicio presupuestal 2024**, esto con la finalidad de tomar en cuenta las recomendaciones emitidas para los procesos de fiscalización a ese ejercicio y a los subsecuentes.

Sin otro particular, hago propicia la **ocasión** para enviarle un cordial saludo



**ATENTAMENTE**

Subsecretario de Auditoría de la SCyTG



**MTR. EDGAR ALAN APANTENCO BELMONT.**

NOMBRE: *[Signature]*  
HORA: *12:36 hrs*



*[Handwritten signature]*



C.C.P. Mtra. Evelyn Cecilia Salgado Pineda. - Gobernadora Constitucional del Estado de Guerrero. - Para su superior conocimiento. - Presente  
Lic. José Francisco González Sánchez. - Secretario de la Contraloría y Transparencia Gubernamental. - Para su conocimiento. - Presente.  
Ing. Luis Ernesto Carbajal Vega. - Director General de Fiscalización y Evaluación de Obra Pública - para su conocimiento. - Presente  
Expediente  
EAAB\*LECV\*BLR

*[Handwritten signature]*





---

## INFORME FINAL

**Ejecutor:** OPD Instituto Guerrerense de la Infraestructura Física Educativa (IGIFE).

**Programas:**

- Fondo de Aportaciones Múltiples (FAM) Educación Básica, Media Superior y Superior.
- Fondo de Aportaciones Múltiples (FAM) Remanentes 2024.
- Fondo de Aportaciones Múltiples (FAM) Remanentes 2023.
- Fondo de Aportaciones Múltiples (FAM) Remanentes 2022.
- FAM-FAMIE 2016, 2020-2023 Rendimientos Financieros.
- Fondo de Aportaciones Múltiples (FAM) Rendimientos Financieros 2024
- Fondo de Infraestructura Social para las Entidades (FISE).
- Fondo de Aportaciones para el Fortalecimiento de las Entidades Federativas (FAFEF).
- INFE Potenciación de los Recursos del FAM (Escuelas al 100) Rendimientos Financieros 2023.

**Tipo de Auditoría:** Verificación a Obra Pública.

**Orden del Acto de Verificación a Obra Pública:** SCyTG-SA-DGFEOP-VOP-SP-37-27/2024.

**Período Revisado:** 01 de enero al 31 de diciembre de 2024.



---

### **Antecedentes**

En cumplimiento a la Orden de Verificación de Obra Pública No. **SCyTG-SA-DGFEOP-VOP-SP-37-27/2024**, turnada al **OPD Instituto Guerrerense de la Infraestructura Física Educativa (IGIFE)**, a través del oficio Núm. **SCyTG/OF/1692/2024**, de fecha **23 de mayo de 2024**, con el objeto de llevar a cabo la Verificación Físico-Administrativa de Obra Pública, contemplada en el Presupuesto de Egresos 2024 y revisar la correcta aplicación de los recursos públicos Federales y Estatales ejercidos en el periodo comprendido del 01 de enero al 31 de diciembre de 2024.

### **Objetivo**

Comprobar el grado de cumplimiento en el logro de los objetivos y metas establecidas verificando el apego a la legalidad y normatividad aplicable, durante los procesos de administración, operación y ejecución de los recursos de los diferentes programas.

### **Alcance**

Verificar la correcta aplicación, administración, comprobación y transparencia de los recursos de los programas Federales antes señalados.

### **Resultados**

Con la finalidad de verificar el cumplimiento de los objetivos y metas en la ejecución de las obras, que realizó el **Instituto Guerrerense de la Infraestructura Física Educativa (IGIFE)**, en el ejercicio presupuestal 2024 y que se encuentran establecidas en el Programa Operativo Anual (POA) 2024; se solicitó la información de acuerdo a la orden del acto de verificación a Obra Pública Núm. **SCyTG-SA-DGFEOP-VOP-SP-37-27/2024**, emitida mediante oficio Núm. **SCyTG/OF/1692/2024** de fecha 23 de mayo de 2024, observando lo siguiente:

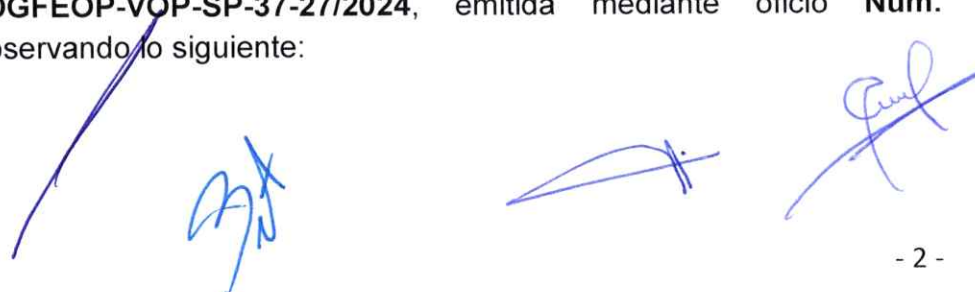



El Instituto Guerrerense de la Infraestructura Física Educativa (IGIFE) presentó el POA con corte a marzo de la siguiente manera:

<b>Fondo o Programa</b>	<b>No. de Obras</b>	<b>Inversión \$ (POA)</b>	<b>Estatus</b>
Fondo de Aportaciones Múltiples (FAM) Educación Básica, Media Superior y Superior	116	\$321,760,369.00	116 obras terminadas
Fondo de Aportaciones Múltiples (FAM) Educación Básica, Media Superior y Superior REMANENTES 2024	78	\$95,596,052.49	26 obras terminadas, 38 en proceso y 14 no iniciadas
Fondo de Aportaciones Múltiples (FAM) Educación Básica, Media Superior y Superior REMANENTES 2023	41	\$44025349.82	31 obras terminadas, 3 en proceso y 7 no iniciadas
Fondo de Aportaciones Múltiples (FAM) Educación Básica, Media Superior y Superior REMANENTES 2022	4	\$1,166,114.79	4 obras terminadas
FAM-FAMIE 2016, 2020-2023 Rendimientos Financieros	3	\$661,083.99	3 obras terminadas
Fondo de Aportaciones Múltiples (FAM) Rendimientos Financieros 2024	3	\$153,417.35	3 obras terminadas
Fondo de Infraestructura Social para las Entidades (FISE)	60	\$74,325,509.93	60 obras terminadas
Fondo de Aportaciones para el Fortalecimiento de las Entidades Federativas (FAFEF)	7	\$14,912,567.78	6 obras terminadas y 1 en proceso
INFE Potenciación de los recursos del FAM (Escuelas al 10 Rendimientos Financieros 2023	11	\$20,040,296.41	1 obra terminada, 8 en proceso y 2 no iniciadas
<b>Total:</b>	<b>323</b>	<b>\$572,640,761.56</b>	

*Handwritten signature*

*Handwritten signature*

*Handwritten signature*

*Handwritten signature*

*Handwritten signature*

De acuerdo al POA presentado se ejecutaron 322 obras con un monto de \$572,640,761.56 con el siguiente estatus: 249 obras terminadas, 50 en proceso y 24 no iniciadas.

N/P	PROGRAMA	NOMBRE DE LA OBRA	No. De CONTRATO	MONTO	AVANCE		ESTATUS
					FINANC.	FISICO	
<b>OBRAS EN PROCESO</b>							
1	FAM- EDUC. BÁS. REMANENTES 2024	E.P. MIGUEL TERRAZAS RIVERA CCT12DPRS5240 (RED ELÉCTRICA).	FAM-BÁSICO-2024-REM/126/2024/A.D.	\$1,377,425.16	100%	95%	PROCESO
2	FAM- EDUC. BÁS. REMANENTES 2024	JN LEONA VICARIO, CCT 12DJN01130 / OBRA EXTERIOR (RED ELÉCTRICA + SUBESTACIÓN ELÉCTRICA).	FAM-BÁSICO-2024-REM/197/2024/A.D.	\$333,071.75	100%	95%	PROCESO
3	FAM- EDUC. BÁS. REMANENTES 2024	EP NICOLAS BRAVO, CCT 12DPR2274E / CONSTRUCCIÓN DE OBRA EXTERIOR (RED ELÉCTRICA).	FAM-BÁSICO-2024-REM/219/2024/A.D.	\$310,250.13	100%	85%	PROCESO
4	FAM- EDUC. BÁS. REMANENTES 2024	JN MIGUEL ANGEL ASTURIAS, CCT 12DJN2813V / CONSTRUCCIÓN DE OBRA EXTERIOR (RED ELÉCTRICA).	FAM-BÁSICO-2024-REM/215/2024/A.D.	\$333,071.75	100%	85%	PROCESO
5	FAM- EDUC. BÁS. REMANENTES 2024	SG AMADO NERVO, CCT 12DES0163F CONSTRUCCIÓN DE OBRA EXTERIOR (RED ELÉCTRICA).	FAM-BÁSICO-2024-REM/200/2024/A.D.	\$1,237,824.91	100%	80%	PROCESO
6	FAM- EDUC. BÁS. REMANENTES 2024	EP PROF. RAFAEL RAMIREZ, CCT.12DPR1221T CONSTRUCCIÓN DE EDIFICIO U-2C CIMENTACIÓN 2ª ETAPA	FAM-BÁSICO-2024-REM/230/2024/A.D.	\$2,116,504.83	100%	85%	PROCESO
7	FAM- EDUC. BÁS. REMANENTES 2024	EP LÁZARO CÁRDENAS, CCT 12DPR1999Z / CONSTRUCCION DE EDIFICIO "A" 2 AULAS DIDÁCTICAS + 2 ANEXOS (SERVICIOS SANITARIOS H Y M)	FAM-BÁSICO-2024-REM/221/2024/A.D.	\$646,838.91	100%	82%	PROCESO
8	FAM- EDUC. BÁS. REMANENTES 2024	TVS JOSÉFA ORTIZ DE DOMÍNGUEZ, CCT 12DTV0236N / CONSTRUCCIÓN DE OBRA EXTERIOR (BARDA DE COLINDANCIA).	FAM-BÁSICO-2024-REM/250/2024/A.D.	\$1,000,000.00	100%	99%	PROCESO
9	FAM- EDUC. BÁS. REMANENTES 2024	EP LIC. ISRAEL NOGUEDA OTERO, CCT 12DPR1140I / TERMINACIÓN DE EDIFICIO	FAM-BÁSICO-2024-REM/173/2024/A.D.	\$1,294,559.91	100%	98%	PROCESO

*Handwritten signature*

*Handwritten signature*

*Handwritten signature*



		"A" 3 AULAS DIDÁCTICAS EN EST. REG. 751 T/C.					
10	FAM- EDUC. BÁS. REMANENTES 2024	EP JOSÉ MARIA MORELOS Y PAVÓN, CCT 12DPR1785Z "CONSTRUCCIÓN DE OBRA EXTERIOR.	FAM-BÁSICO-2024-REM/226/2024/A.D.	\$900,000.00	100%	92%	PROCESO
11	FAM- EDUC. BÁS. REMANENTES 2024	EP BALTAZAR R. LEYVA MANCILLA, CCT 12DPR2002N "CONSTRUCCIÓN DE EDIFICIO "A" DE 1 AULA DIDÁCTICA + OBRA EXTERIOR.	FAM-BÁSICO-2024-REM/129/2024/A.D.	\$746,549.43	100%	99%	PROCESO
12	FAM- EDUC. BÁS. REMANENTES 2024	ST LEONARDO BRAVO, CCT 12DST0048G TERMINACION DE EDIF. "A" Y AULA DE MEDIOS EN EST. U-1C 715 4 EE DE 8.00X 3.24MTS C/V + OBRA EXTERIOR (PLAZA Y /O ANDADORES + RED ELÉCTRICA).	FAM-BÁSICO-2024-REM/181/2024/A.D.	\$957,783.52	100%	99%	PROCESO
13	FAM- EDUC. BÁS. REMANENTES 2024	EP BALTAZAR R LEYVA MANCILLA, CCT 12DPR2002N CONSTRUCCIÓN DE EDIFICIO "A" DE 1 AULA DIDÁCTICA + OBRA EXTERIOR.	FAM-BÁSICO-2024-REM/210/2024/A.D.	\$1,052,649.23	100%	95%	PROCESO
14	FAM- EDUC. BÁS. REMANENTES 2024	EP HUMBERTO OCHOA CAMPOS, CCT 12DPR5846X / CONSTRUCCIÓN DE EDIFICIO "I" 2 ANEXOS (SERVICIOS SANITARIOS H Y M) EN EST. ESPECIAL 6.50 X 8.00 MTS T/C + "R".	FAM-BÁSICO-2024-REM/223/2024/A.D.	\$1,366,797.27	100%	48%	PROCESO
15	FAM- EDUC. BÁS. REMANENTES 2024	TVS DIEGO RIVERA, CCT 12DTV0389R "CONSTRUCCIÓN DE OBRA EXTERIOR (MURO DE CONTENCIÓN)".	FAM-BÁSICO-2024-REM/222/2024/A.D.	\$895,879.33	100%	97%	PROCESO
16	FAM- EDUC. BÁS. REMANENTES 2024	ST JUAN N. ÁLVAREZ, CCT 12DST0020A CONSTRUCCIÓN DE EDIFICIO "C" LABORATORIO MULTIFUNCIONAL EN EST. REG. MIXTA 751 T/C + OBRA EXTERIOR.	FAM-BÁSICO-2024-REM/227/2024/A.D.	\$817,095.67	100%	35%	PROCESO
17	FAM- EDUC. BÁS. REMANENTES 2024	EP GREGORIO TORRES QUINTERO, CCT 12DPR0350G / OBRA EXTERIOR (RED ELÉCTRICA).	FAM-BÁSICO-2024-REM/222/2024/A.D.	\$786,208.55	100%	95%	PROCESO

3x

*[Handwritten signature]*

*[Handwritten initials]*



18	FAM- EDUC. BÁS. REMANENTES 2024	EPB CIS 11 CUAYAHUTITAL, CCT 12DCI00020 / OBRA EXTERIOR (SUBESTACIÓN ELÉCTRICA).	FAM-BÁSICO-2024-REM/125/2024/A.D.	\$947,443.39	100%	95%	PROCESO
19	FAM- EDUC. BÁS. REMANENTES 2024	JN LUCIA ALCOCER DE FIGUEROA, CCT 12EJN02171 / CONSTRUCCIÓN DE OBRA EXTERIOR (RED ELÉCTRICA + SUBESTACIÓN ELÉCTRICA).	FAM-BÁSICO-2024-REM/216/2024/A.D.	\$749,086.12	100%	80%	PROCESO
20	FAM- EDUC. BÁS. REMANENTES 2024	TVS LAZARO CARDENAS, CCT 12DTV0099A / OBRA EXTERIOR (RED ELÉCTRICA).	FAM-BÁSICO-2024-REM/124/2024/A.D.	\$428,186.78	100%	95%	PROCESO
21	FAM- EDUC. BÁS. REMANENTES 2024	EP JOSÉ A. OCAMPO, CCT 12EPR0509N / OBRA EXTERIOR (RED ELÉCTRICA + SUBESTACIÓN ELÉCTRICA + VOZ Y DATOS + RED HIDRULICA).	FAM-BÁSICO-2024-REM/198/2024/A.D.	\$911,090.07	100%	95%	PROCESO
22	FAM- EDUC. BÁS. REMANENTES 2024	EP RUFFO FIGUEROA, CCT 12EPR0511B / CONSTRUCCIÓN DE OBRA EXTERIOR (RED ELÉCTRICA).	FAM-BÁSICO-2024-REM/218/2024/A.D.	\$170,439.87	100%	30%	PROCESO
23	FAM- EDUC. BÁS. REMANENTES 2024	EP ESTADO DE GUERRERO, CCT 12EPR00671 / CONSTRUCCIÓN DE EDIFICIO "A" 3 AULAS DIDÁCTICAS + OBRA EXTERIOR.	FAM-BÁSICO-2024-REM/248/2024/A.D.	\$1,015,755.45	100%	60%	PROCESO
24	FAM- EDUC. BÁS. REMANENTES 2024	ST ANTONIO SÁNCHEZ MOLINA, CCT 12DST0146H / OBRA EXTERIOR PUERTA DE ACCESO (BARDA DE COLINDANCIA).	FAM-BÁSICO-2024-REM/180/2024/A.D.	\$828,612.71	100%	97%	PROCESO
25	FAM- EDUC. BÁS. REMANENTES 2024	EP BENITO JUÁREZ, CCT 12DPR0572Q / REHABILITACIÓN DE 2 AULAS DIDÁCTICAS.	FAM-BÁSICO-2024-REM/204/2024/A.D.	\$1,100,000.00	100%	63%	PROCESO
26	FAM- EDUC. BÁS. REMANENTES 2024	JN DR. MANUEL FLORES, CCT 12DJN0506A / REPARACIONES GENERALES EN EDIFICIO "B" 4 AULAS DIDÁCTICAS DE 8 E.E. DE 3.15 X 8.00 MTRS. EN EST A-84 T/C 9 OBRA EXTERIOR (PLAZA Y/O ANDADORES).	FAM-BÁSICO-2024-REM/192/2024/A.D.	\$1,500,000.00	100%	63%	PROCESO
27	FAM- EDUC. BÁS. REMANENTES 2024	TVS FRANCISCO GONZÁLEZ BOCANEGRA, CCT 12DTV10270 /	FAM-BÁSICO-2024-REM/242/2024/A.D.	\$1,037,211.84	100%	70%	PROCESO

pl



		CCT 12EIU0002C / 3RA ETAPA DE OBRA EXTERIOR (BARDA DE COLINDANCIA)					
33	FAM - SUPERIOR. REMANENTES 2024	CENTRO DE ACTUALIZACIÓN DEL MAGISTERIO DE CHILPANCINGO, CCT 12DLT0001T / OBRA EXTERIOR,	FAM-SUPERIOR-REM/199/2024/A.D.	\$1,770,267.10	100%	99%	PROCESO
34	FAM - SUPERIOR. REMANENTES 2024	UNIDAD SEAD 121, CCT 12DUP00010 / CONSTRUCCIÓN DE OBRA EXTERIOR.	FAM-SUPERIOR-REM/240/2024/A.D.	\$2,017,884.20	100%	92%	PROCESO
35	FAM - SUPERIOR. REMANENTES 2024	INSTITUTO TEC. SUPERIOR DE LA MONTAÑA, CCT 12EIT0002D / CONSTRUCCIÓN DE COCINA-COMEDOR U-1C DE 2 EE	FAM-SUPERIOR-REM/211/2024/A.D.	\$2,950,000.00	100%	20%	PROCESO
36	FAM - SUPERIOR. REMANENTES 2024	UNIVERSIDAD INTERCULTURAL DEL ESTADO DE GUERRERO, CCT 12EIU0001D / CONSTRUCCIÓN DE OBRA EXTERIOR.	FAM-SUPERIOR-REM/212/2024/A.D.	\$1,379,907.28	100%	05%	PROCESO
37	FAM - SUPERIOR. REMANENTES 2024	UNIVERSIDAD INTERCULTURAL DEL ESTADO DE GUERRERO, CCT 12EIU0001D / CONSTRUCCIÓN DE OBRA EXTERIOR.	FAM-SUPERIOR-REM/220/2024/A.D.	\$2,500,000.00	100%	52%	PROCESO
38	FAM - SUPERIOR. REMANENTES 2024	INSTITUTO TECNOLÓGICO SUPERIOR DE LA COSTA CHICA, CCT 12EIT0001E / REHABILITACIÓN DE LOS EDIFICIOS "B", "H", "E" Y MOD. SANITARIO + CONSTRUCCIÓN DE OBRA.	FAM-SUPERIOR-REM/201/2024/A.D.	\$2,500,000.00	100%	67%	PROCESO
39	FAM - SUPERIOR. REMANENTES 2023	INSTITUTO TECNOLÓGICO DE CHILPANCINGO, CCT 12DIT0002E / CONSTRUCCIÓN DE OBRA EXTERIOR (PRIMERA ETAPA DE CANCHA DE FUTBOL).	FAM-SUPERIOR 2023-REM/206/2024 /A.D.	\$2,326,809.15	100%	60%	PROCESO
40	FAM - SUPERIOR. REMANENTES 2023	UNIVERSIDAD TECNOLÓGICA DE LA REGION NORTE DE GUERRERO, CCT 12EUT0002Z / CONSTRUCCIÓN DE OBRA EXTERIOR.	FAM-SUPERIOR 2023-REM/205/2024 /A.D.	\$2,400,000.00	100%	20%	PROCESO
41	FAM - SUPERIOR. REMANENTES 2023	INSTITUTO TECNOLÓGICO DE CIUDAD ALTAMIRANO, CCT 12DIT0005B /	FAM-SUPERIOR 2023-REM/161/2024 /L.P.	\$10,733,029.72	100%	95%	PROCESO

PL

*[Handwritten signature]*

*[Handwritten signature]*

*[Handwritten signature]*



		CONSTRUCCIÓN DE LA 4A ETAPA DE LA UNIDAD ACADEMICA DEPARTAMENTAL TIPO II EDIFICIO "F" (500) + OBRA EXTERIOR.					
42	FONDO DE APORTACIONES PARA EL FORTALECIMIENTO DE LAS ENTIDADES FEDERATIVAS (FAFEF) RENDIMIENTOS FINANCIEROS	TELEBACHILLERATO COMUNITARIO NÚM. 180, CCT 12ETK0180V / CONSTRUCCIÓN DE OBRA EXTERIOR (SUBESTACIÓN ELÉCTRICA)	FAFEF 2024 (RENDIMIENTOS FINANCIEROS)254/2024 /A.D	\$400,551.24	100%	85%	PROCESO
43	POTENCIACIÓN DE LOS RECURSOS DEL FAM "ESCUELAS AL 100" 2023 (RENDIMIENTOS FINANCIEROS)	EP ARTÍCULO 123, CCT 12EPR0753Z / CONSTRUCCIÓN DE SANITARIOS EDIFICIO "J" 3 ANEXOS (MODS-D-N@S) 5.16 X 4.34 M+ CONSTRUCCIÓN DE CISTERNA DE 10 M3 + CONSTRUCCIÓN DE PLAZA CIVICA + MURETE DE ACOMETIDA ELÉCTRICA + RED ELÉCTRICA EXTERIOR PARA CONECTAR EDIFICIO "J".	POTENCIACION- APORT.FAM.REND.FIN- 2023/551/2024/A.D.	\$1,250,000.00	100%	66%	PROCESO
44	POTENCIACIÓN DE LOS RECURSOS DEL FAM "ESCUELAS AL 100" 2023 (RENDIMIENTOS FINANCIEROS)	EPB RAUL ISIDRO BURGOS, CCT 12DPB1283E / CONSTRUCCIÓN DE EDIFICIO "E" REG. 6.00 X 8.00 M. 2 EE T/C (AULA DIDÁCTICA) + CONSTRUCCIÓN DE EDIFICIO "E" EST. REG. 6.00 X 8.00 M. 2 EE T/C (S.S.-MUJERES: 3 W.C. + 2 LAVABOS + HOMBRES: 2 W.C. + 1 MINGITORIO, + 2 LAVABOS + DISCAPACITADOS 1 W.C. + LAVABOS + 1 MINGITORIO) + DESAZOLVE DE FOSA SÉPTICA + CONSTRUCCIÓN DE EDIFICIO "E" EST. REG. 6.00 X 8.00 M. 2 EE T/C (DIRECCIÓN) + SUMINISTRO Y COLOCACIÓN DE PLACA	POTENCIACION- APORT.FAM.REND.FIN- 2023/542/2024/A.D.	\$1,923,076.92	100%	90%	PROCESO

*Paul*

*32*  
*[Signature]*  
*[Signature]*  
*[Signature]*



		CONMEMORATIVA + RED ELÉCTRICA EXTERIOR PARA CONECTAR EDIFICIO "E".					
45	POTENCIACIÓN DE LOS RECURSOS DEL FAM "ESCUELAS AL 100" 2023 (RENDIMIENTOS FINANCIEROS)	CEPI SOR JUANA INES DE LA CRUZ, CCT 12DCC0027C / CONSTRUCCIÓN DE EDIFICIO "E" EST. REG. 6.00 X 6.00 M. EE T/C (2 AULAS DIDÁCTICAS) + SUMINISTRO Y COLOCACIÓN DE MOBILIARIO (VENTILADORES + PIZARRÓN + SILLA PARA MAESTRO + ESCRITORIO + SILLAS CON PALETA) EDIFICIO "E" + CONSTRUCCIÓN DE ANDADORES + SUMINISTRO Y COLOCACIÓN DE PLACA CONMEMORATIVA + RED ELÉCTRICA EXTERIOR PARA CONECTAR EDIFICIO "E" + CONSTRUCCIÓN DE BARDA PERIMETRAL.	POTENCIACION- APORT.FAM.REND.FIN- 2023/544/2024/A.D.	\$1,730,769.24	100%	25%	PROCESO
46	POTENCIACIÓN DE LOS RECURSOS DEL FAM "ESCUELAS AL 100" 2023 (RENDIMIENTOS FINANCIEROS)	COLEGIO DE BACHILLERES PLANTEL NÚM. 32 ADOLFO RUIZ CORTINES, CCT 12ECB0077K / CONSTRUCCIÓN DE 2 AULAS DIDÁCTICAS EST. REG. 6X8M. + OBRA EXTERIOR: ANDADORES Y RAMPAS + RED ELÉCTRICA PARA CONECTAR EDIFICIO.	NO SE PROPORCIONÓ ESTA INFORMACIÓN.	\$2,884,615.38	100%	20%	PROCESO
47	POTENCIACIÓN DE LOS RECURSOS DEL FAM "ESCUELAS AL 100" 2023 (RENDIMIENTOS FINANCIEROS)	TELEBACHILLERATO COMUNITARIO NÚM. 140, CCT 12ETK0140U / CONSTRUCCIÓN DE EDIFICIO "C" EST. REG. 6.00 X 8.00 M. 1 EE (AULA DIDÁCTICA) + SUMINISTRO Y COLOCACIÓN DE MOBILIARIO (VENTILADORES + PIZARRÓN + SILLA PARA MAESTRO + ESCRITORIO + SILLAS CON PALETA) EDIFICIO "C" + CONSTRUCCIÓN DE ANDADORES DE MURETE DE ACOMETIDA + RED	POTENCIACION- APORT.FAM.REND.FIN- 2023/549/2024/A.D.	\$1,153,846.16	100%	45%	PROCESO

*Handwritten signature*

*Handwritten signature*

*Handwritten signature*

*Handwritten signature*

*Handwritten signature*



		ELÉCTRICA EXTERIOR PARA CONECTAR EDIFICIO "C"					
48	POTENCIACIÓN DE LOS RECURSOS DEL FAM "ESCUELAS AL 100" 2023 (RENDIMIENTOS FINANCIEROS)	TELEBACHILLERATO COMUNITARIO NÚM. 170, CCT 12ETK01700 / CONSTRUCCIÓN DE EDIFICIO "C" EST. REG. 1 EE 6.00 X 8.00 M (AULA DIDÁCTICA) + CONSTRUCCIÓN DE SANITARIOS EDIFICIO "D" 2 ANEXOS (MODS-D@S) 2.14 X 2.14 M. + SUMINISTRO Y COLOCACIÓN DE MOBILIARIO ESCOLAR PARA EDIFICIO "D" + CONSTRUCCIÓN DE ANDADORES Y RAMPAS + SUMINISTRO Y COLOCACIÓN DE RED ELÉCTRICA EXTERIOR PARA CONECTAR EDIFICIO "C" Y "D" + PLACA CONMEMORATIVA.	POTENCIACION- APORT.FAM.REND.FIN- 2023/545/2024/A.D.	\$1,538,461.54	100%	40%	PROCESO
49	POTENCIACIÓN DE LOS RECURSOS DEL FAM "ESCUELAS AL 100" 2023 (RENDIMIENTOS FINANCIEROS)	COLEGIO DE BACHILLERES POR COOPERACIÓN PLANTEL TEPETIXTLA, CCT 12ECB0058W / CONSTRUCCIÓN DE MURO DE CONTENCIÓN (1° ETAPA) + CANCHA DE USOS MÚLTIPLES + PLACA CONMEMORATIVA.	POTENCIACION- APORT.FAM.REND.FIN- 2023/543/2024/A.D.	\$1,442,307.70	100%	99%	PROCESO
50	POTENCIACIÓN DE LOS RECURSOS DEL FAM "ESCUELAS AL 100" 2023 (RENDIMIENTOS FINANCIEROS)	CENTRO DE EDUCACION MEDIA SUPERIOR A DISTANCIA NÚM. 019, CCT 12EMS0024M / CONSTRUCCIÓN DE EDIFICIO "D" (LABORATORIO MUNTIFUNCIONAL) EST. REG. 751 2 EE 6.00 X 8.00 M. + SUMINISTRO Y COLOCACIÓN DE MOBILIARIO EN EDIFICIO "D" + CONSTRUCCIÓN DE ANDADORES + SUMINISTRO Y COLOCACIÓN DE PLACA CONMEMORATIVA + RED ELÉCTRICA EXTERIOR PARA CONECTAR EDIFICIO "D"	POTENCIACION- APORT.FAM.REND.FIN- 2023/548/2024/A.D.	\$2,884,615.38	100%	75%	PROCESO

*Handwritten signature*

*Handwritten signature*

*Handwritten signature*

*Handwritten signature*

*Handwritten signature*



**OBRAS NO INICIADAS**

1	FAM- EDUC. BÁS. REMANENTES 2024	EP CUAUHTÉMOC, CCT 12DPR1022U CONSTRUCCIÓN DE EDIFICIO "D" 2 AULAS DIDÁCTICAS (AIRES ACONDICIONADOS Y PROTECCIONES DE VENTANAS) + ANEXOS (SERV. SANITARIOS H Y M) + CUBO DE ESCALERAS, P.A. 3 AULAS DIDÁCTICAS DE 2 EE C/U (TERMINACIÓN).	FAM-BÁSICO-2024-REM/259/2024/A.D.	\$443,858.64	100%	0%	NO INICIADA
2	FAM- EDUC. BÁS. REMANENTES 2024	EP ADOLFO LÓPEZ MATEOS, CCT 12DPR0505S / CONSTRUCCIÓN DE OBRA EXTERIOR (SUBESTACIÓN ELÉCTRICA)	FAM-BÁSICO-2024-REM/016/2024/A.D.	\$576,135.91	100%	0%	NO INICIADA
3	FAM- EDUC. BÁS. REMANENTES 2024	EPB EMILIANO ZAPATA, CCT 12DPB0411C / CONSTRUCCIÓN DE OBRA EXTERIOR (RED ELÉCTRICA + PUERTA DE ACCESO)	NO SE PROPORCIONÓ ESTA INFORMACIÓN.	\$969,926.19	100%	0%	NO INICIADA
4	FAM- EDUC. BÁS. REMANENTES 2024	EP JUAN ALDAMA CABALLERO, CCT 12DPB1176W / TERMINACIÓN DE EDIFICIO "A" EN EST. 717 (U-2C) DE 7 E.E. P.B. 2 AULAS DIDÁCTICAS DE 2 E.E. C/U. + 2 ANEXOS (SERVICIOS SANITARIOS H. Y M. DE 2 E.E. + CUBO DE ESCALERAS + P.A. 3 AULAS DIDÁCTICAS DE 2 E.E. C/U + OBRA EXTERIOR.	FAM-BÁSICO-2024-REM/178/2024/A.D.	\$846,163.31	100%	0%	NO INICIADA
5	FAM- EDUC. BÁS. REMANENTES 2024	CEPI NOCHTLA, CCT 12DCC1009U / CONSTRUCCIÓN DE OBRA EXTERIOR (MURO DE CONTENCIÓN)	NO SE PROPORCIONÓ ESTA INFORMACIÓN.	\$1,500,000.00	100%	0%	NO INICIADA
6	FAM- EDUC. BÁS. REMANENTES 2024	CEPI SOR JUANA INÉS DE LA CRUZ, CCT 12DCC0331M / CONSTRUCCIÓN DE EDIFICIO "B" DIRECCIÓN + OBRA EXTERIOR.	NO SE PROPORCIONÓ ESTA INFORMACIÓN.	\$597,270.71	100%	0%	NO INICIADA
7	FAM- EDUC. SUPERIOR. REMANENTES 2024	UNIVERSIDAD TECNOLÓGICA DEL MAR DEL ESTADO DE GUERRERO, CCT 12EUT0004X / CONSTRUCCIÓN DE OBRA EXTERIOR.	FAM-SUPERIOR-2024-REM/229/2024/A.D.	\$2,500,000.00	100%	0%	NO INICIADA

*Handwritten signature or initials in blue ink.*

*Handwritten signatures and initials in blue ink at the bottom of the page.*



8	FAM- SUPERIOR. REMANENTES 2024	EDUC. UNIVERSIDAD TECNOLÓGICA DE COSTA GRANDE DE GUERRERO, CCT 12EUT0001Z / CONSTRUCCIÓN DE OBRA EXTERIOR (TECHADO DE CANCHA DE USOS MÚLTIPLES)	FAM-SUPERIOR-2024- REM/006/2025/A.D.	\$2,500,000.00	100%	0%	NO INICIADA
9	FAM- SUPERIOR. REMANENTES 2024	EDUC. INSTITUTO TECNOLÓGICO DE CHILPANCINGO, CCT 12DIT0002E / CONSTRUCCIÓN DE OBRA EXTERIOR (SEGUNDA ETAPA DE CANCHA DE FUTBOL)	FAM-SUPERIOR-2024- REM/021/2025/A.D.	\$2,192,519.63	100%	0%	NO INICIADA
10	FAM- SUPERIOR. REMANENTES 2024	EDUC. CENTENARIA ESCUELA NORMAL DEL ESTADO, CCT 12ENL0001H / CONSTRUCCIÓN DE EDIFICIO "G" EST. U2-C 7 E.E. (SEGUNDA ETAPA)	FAM-SUPERIOR-2024- REM/008/2025/A.D.	\$2,017,884.21	100%	0%	NO INICIADA
11	FAM- SUPERIOR. REMANENTES 2024	EDUC. INSTITUTO TECNOLÓGICO DE CHILPANCINGO, CCT 12DIT0002E / CONSTRUCCIÓN DE OBRA EXTERIOR (TERCERA ETAPA DE CANCHA DE FUTBOL)	FAM-SUPERIOR-2024- REM/022/2025/A.D.	\$2,500,000.00	100%	0%	NO INICIADA
12	FAM- SUPERIOR. REMANENTES 2024	EDUC. UNIVERSIDAD INTERCULTURAL DEL ESTADO DE GUERRERO, CCT 12EIU0001D / CONSTRUCCIÓN DE OBRA EXTERIOR (CUARTA ETAPA PAVIMENTACIÓN DEL ACCESO EN UNIDAD ACADEMICA ATLIACA)	FAM-SUPERIOR-2024- REM/018/2025/A.D.	\$2,500,000.00	100%	0%	NO INICIADA
13	FAM- SUPERIOR. REMANENTES 2024	EDUC. INSTITUTO TECNOLÓGICO DE CIUDAD ALTAMIRANO, CCT 12DIT0005B / CONSTRUCCIÓN DE OBRA EXTERIOR (BARDA DE PERIMETAL + PORTICO)	FAM-SUPERIOR-2024- REM/008/2025/A.D.	\$2,500,000.00	100%	0%	NO INICIADA
14	FAM- SUPERIOR. REMANENTES 2024	EDUC. UNIVERISAD PEDAGOGICA NACIONAL UNIDAD 123 IGUALA, SUBSEDE CIUDAD ALTAMIRANO, CCT 12DUP0006J / CONSTRUCCIÓN DE OBRA EXTERIOR.	FAM-SUPERIOR-2024- REM/271/2025/A.D.	\$2,500,000.00	100%	0%	NO INICIADA

RL

30



15	FAM- EDUC. BÁSICA. REMANENTES 2023	EP GENERAL GUADALUPE VICTORIA, CCT 12DPR1118G / TERCERA ETAPA DE REPARACIÓN GENERAL DE LOS EDIFICIOS "B" Y "C" EN EST. REG. A 70	FAM-BÁSICO-2023-REM/011/2024/A.D.	\$600,000.00	100%	0%	NO INICIADA
16	FAM- EDUC. SUPERIOR. REMANENTES 2023	UNIVERSIDAD INTERCULTURAL DEL ESTADO DE GUERRERO, CCT 12EIU0001D / COLOCACIÓN DE HERRERIA DEL EDIFICIO "F".	FAM-BÁSICO-2023-REM/167/2024/A.D.	\$275,131.43	100%	0%	NO INICIADA
17	FAM- EDUC. SUPERIOR. REMANENTES 2023	UNIVERSIDAD INTERCULTURAL DEL ESTADO DE GUERRERO, CCT 12EIU0001D / CONSTRUCCIÓN DE OBRA EXTERIOR.	FAM-BÁSICO-2023-REM/166/2024/A.D.	\$319,580.47	100%	0%	NO INICIADA
18	FAM- EDUC. SUPERIOR. REMANENTES 2023	UNIVERSIDAD INTERCULTURAL DEL ESTADO DE GUERRERO, CCT 12EIU0001D / REPARACIONES GENERALES DEL EDIFICIO "F" (IMPERMEABILIZACIÓN)	FAM-BÁSICO-2023-REM/168/2024/A.D.	\$320,778.53	100%	0%	NO INICIADA
19	FAM- EDUC. SUPERIOR. REMANENTES 2023	UNIDAD SEAD 123, CCT 12DUP0003M / EQUIPAMIENTO ESPECIALIZADO	FAM-BÁSICO-2023-REM/M001/2025/A.D.	\$377,000.00	100%	0%	NO INICIADA
20	FAM- EDUC. SUPERIOR. REMANENTES 2023	UNIVERSIDAD INTERCULTURAL DEL ESTADO DE GUERRERO UNIDAD ACADEMICA AYUTLA DE LOS LIBRES, CCT 12EIU0002C / EQUIPAMIENTO ESPECIALIZADO	FAM-BÁSICO-2023-REM/M003/2025/A.D.	\$259,657.49	100%	0%	NO INICIADA
21	FAM- EDUC. SUPERIOR. REMANENTES 2023	UNIDAD UPN 12 TLAPA, CCT 12DUP0004L / EQUIPAMIENTO ESPECIALIZADO	FAM-BÁSICO-2023-REM/M002/2025/A.D.	\$338,970.98	100%	0%	NO INICIADA
22	POTENCIACIÓN DE LOS RECURSOS DEL FAM "ESCUELAS AL 100" 2023 (RENDIMIENTOS FINANCIEROS)	TELEBACHILLERATO COMUNITARIO NÚM. 168, CCT 12ETK0168Z / CONSTRUCCIÓN DE EDIFICIO "D" EST. REG. 2EE 6.00 X 8.00 M. (2 AULAS DIDÁCTICAS) + SUMINISTRO Y COLOCACIÓN DE MOBILIARIO ESCOLAR PARA EDIFICIO "D" + CONSTRUCCIÓN DE	POTENCIACION-APORT.FAM.REND.FIN-2023/552/2024/A.D.	\$1,730,769.24	100%	0%	NO INICIADA

*Handwritten signature*

*Handwritten signatures and marks*



		ANDADORES + CONSTRUCCIÓN DE MURETE DE ACOMETIDA ELÉCTRICA + RED ELÉCTRICA EXTERIOR PARA CONECTAR EDIFICIO "D" + PLACA CONMEMORATIVA.					
23	POTENCIACIÓN DE LOS RECURSOS DEL FAM "ESCUELAS AL 100" 2023 (RENDIMIENTOS FINANCIEROS)	FACULTAD DE GOBIERNO Y GESTIÓN PÚBLICA, CCT 12USU0041C / CONSTRUCCION DE EDIFICIO "A" EST. REG. 6.00 X 8.00 M T/C (AULA DIDÁCTICA) + SUMINISTRO Y COLOCACION DE MOBILIARIO	NO SE PROPORCIONÓ ESTA INFORMACIÓN.	\$1,000,285.01	100%	0%	NO INICIADA

Tomándose en consideración la siguiente muestra para revisión física-administrativa:

Fondo	Nombre de la Obra	No. de contrato	Monto Contratado	Monto Estimado	Monto por Estimar	% de avance admtivo.
FAM Básico 2024	Esc. Sec. "Heberto Castillo Martínez" en la localidad de Chilpancingo, del Municipio de Chilpancingo de los Bravo.	FAM-BÁSICO-2024/154/2024/A.D.	\$2,099,728.89	\$913,393.54	\$1,186,335.35	43.50%
FAM Básico 2024	J.N. Preescolar "Moisés Guevara Villalva" en la localidad de Chilpancingo, del Municipio de Chilpancingo de los Bravo.	FAM-BÁSICO /114/2024/L.P.	\$3,864,856.31	\$3,864,856.31	\$0.00	100%
FISE 2024	Centro de Atención Múltiple No. 67 en la localidad de Chilpancingo, del Municipio de Chilpancingo de los Bravo.	FISE-2024/106/2024/A.D.	\$1,157,434.27	\$563,517.56	\$593,916.71	48.70%
<b>TOTALES</b>			<b>\$7,122,019.47</b>	<b>\$5,341,767.41</b>	<b>\$1,780,252.06</b>	



**De acuerdo a la Revisión Documental y Física:**

1.- Construcción de Edificio "A" de 2 Aulas Didácticas + 2 Anexos (Servicios Sanitarios H y M) en Est. Regional 751 T/C + Construcción de Edificio "R" Cubo para Tinacos en la Esc. Sec. Gral. Heberto Castillo Martínez en la localidad de Chilpancingo, Mpio. de Chilpancingo de los Bravo.

Número de contrato: FAM-BÁSICO-2024/154/2024/A.D.  
Importe del contrato: \$2'099,728.89 IVA incluido  
Monto estimado: \$913,393.54 IVA incluido (1 Estimación)  
Periodo contractual: **Inicio:** 19 de agosto de 2024  
**Término:** 16 de diciembre de 2024  
Avance físico Real: 100%

**Documentos Digitalizados presentados para la revisión:** Oficio y Anexo de Aprobación (SPDR.SPD.DGP.FAM.0208.2024), Presupuesto de Obra, Tarjetas de Análisis de Precios Unitarios, Contrato de Obra, Fianzas y la Estimación No. 1

Del análisis a la documentación presentada de manera digital, por el OPD Instituto Guerrerense de la Infraestructura Física Educativa (IGIFE), se detectaron las siguientes inconsistencias:

- Se observa que el periodo de ejecución comprende del 19 de agosto al 16 de diciembre de 2024, teniendo a la fecha de revisión un monto por estimar de \$ 1,186,335.35 incl. IVA
- La documentación presentada carece de las notas de Bitácora de Obra, no obstante de que las mismas son requisito indispensable para autorización del pago de las estimaciones.



- No han aplicado las penalizaciones establecidas en el contrato, a la fecha la obra presenta un avance administrativo del 43.5% de acuerdo a la estimación #1 pero físicamente se encuentra al 100%, incumpliendo con el programa de erogaciones de la ejecución general de los conceptos de trabajo que indica que al mes de diciembre la obra debería presentar un avance general del 100%.

Referente a la inspección física de los trabajos ejecutados se verificó que los volúmenes de obra se encuentran ejecutados al 100% y con operación adecuada, de acuerdo a lo establecido en el contrato. (se anexa bitácora fotográfica).

**2.- Construcción de Edificio "A" en Estructura 717 (U-2C) T/C de 7 EE P.B. (Dirección 2 EE + Cocina Comedor 3 EE + USAER 1 EE + Cubo de Escaleras 1 EE + P.A. 3 Aulas Didácticas de 2 EE c/u + Obra Exterior (Red eléctrica + Red hidráulica + Red sanitaria +Cisterna) en el J.N. Preescolar "Moisés Guevara Villalva" en la localidad de Chilpancingo, Mpio. de Chilpancingo de los Bravo.**

Número de contrato: FAM-BÁSICO/114/2024/L.P.  
Importe del contrato: \$3,864,856.31 IVA incluido  
Monto estimado: \$3,864,856.31 IVA incluido (Estimación 1, 2 y 3 Finiquito)  
Periodo contractual: **Inicio:** 12 de junio de 2024  
**Termino:** 09 de octubre de 2024  
Avance físico Real: 100%

*Handwritten signature*

**Documentos Digitalizados presentados para la revisión:** Oficio y Anexo de Aprobación (SPDR.SP.DGP.FAM.0315.2024), Presupuesto de Obra, Tarjetas de Análisis de Precios Unitarios, Acta de Acuerdo de la Junta de Aclaraciones, Dictamen del Fallo, Catalogo de Conceptos, Contrato de Obra, Fianzas, Estimaciones No. 1, 2 y 3, Finiquito, Pruebas de Laboratorio, Notas de Bitácora, Autorización de Conceptos Extraordinarios, Oficio de Terminación de Obra, Acta de Entrega y Acta de Recepción.

*Handwritten signature*

*Handwritten signature*

*Handwritten signature*



- 
- Se observa que el periodo de ejecución comprende del 07 de junio al 04 de septiembre de 2024, teniendo a la fecha de revisión un monto por estimar de \$ 593,916.71 IVA incluido.
  - No ha aplicado las penalizaciones establecidas en el contrato, ya que esta obra debió concluirse el 04 de septiembre de 2024, y a la fecha presenta un avance administrativo y físico del 48.68% de acuerdo a las estimaciones presentadas.
  - La documentación presentada carece de las notas de Bitácora de Obra, no obstante de que las mismas son requisito indispensable para autorización del pago de las estimaciones.
  - El expediente presentado no contiene la documentación generada para la terminación de la Obra: Bitácora de Obra, Aviso de Terminación de Obra, Acta de Entrega-Recepción, Finiquito y Acta de Extinción de derechos,

Referente a la inspección física de los trabajos ejecutados se verificó que los volúmenes de obra se encuentran en proceso con un avance físico del 48% sin operación, de acuerdo a lo establecido en el contrato. (se anexa bitácora fotográfica)

### **Recomendaciones:**

1. Se recomienda implementar las medidas de control interno que permita la adecuada integración del expediente unitario, desde su planeación, hasta la debida integración del oficio de cancelación de la garantía de vicios ocultos.
2. Se recomienda capacitar al personal en general para que se evite incurrir en omisiones de las Leyes aplicables en la materia, en las etapas de planeación, contratación, ejecución, supervisión de obra, y manejo de la Bitácora de Obra Pública
3. Se deberá dar cumplimiento en la aplicación de Penalizaciones (Retenciones y Sanciones), en las obras que no cumplan con los periodos de ejecución pactados en el contrato respectivo.

4. Se recomienda publicar entre sus áreas internas las especificaciones particulares que rigen al Instituto en la contratación y ejecución de obras, para evitar incurrir en la realización de pagos improcedentes.
5. Se recomienda la formulación de las actas de extinción de derechos y obligaciones entre las partes que intervienen en los contratos.
6. Se recomienda que los expedientes que sean entregados a este Órgano Estatal de Control se encuentren debidamente integrados antes de efectuar la revisión física de las obras para permitir una verificación integral de las mismas.
7. Se deberá proporcionar el Programa Operativo Anual del ejercicio 2024, debidamente integrado, con la información completa.

**POR EL PERSONAL ASIGNADO**



---

**Ing. Luis Ernesto Carbajal Vega**  
Director General de Fiscalización y  
Evaluación de Obra Pública.



---

**Arq. Virginia Solís Cárdenas**  
Analista auditor

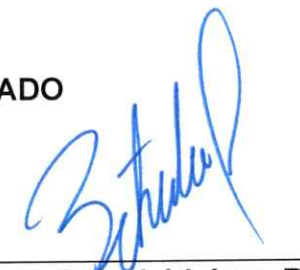

---

**M.A.P. Betsabé López Raygosa**  
Encargada de la Dirección de Fiscalización  
de Obra Pública.



---

**Ing. Irene Anaya Jiménez**  
Analista auditor



---

**Ing. Fernando Pérez Valenzuela**  
Analista auditor

**REPORTE FOTOGRAFICO DE INSPECCIÓN FÍSICA**

Núm. de Contrato: FAM-BÁSICO-2024/154/2024/A.D.

Objetivo del contrato: CONSTRUCCIÓN DE EDIFICIO "A" DE DOS AULAS DIDACTICAS 2 ANEXOS (SERVICIOS SANITARIOS H Y M) EN EST. 751 T/C CONSTRUCCIÓN DE EDIFICIO "R" CUBO PARA TINACOS, EN LA SECUNDARIA HEBERTO CASTILLO MARTINEZ. EN EL MUNICIPIO DE CHILPANCINGO DE LOS BRAVO.

Descripción exacta de la Ubicación: CHILPANCINGO DE LOS BRAVOS ( 17.55922322 N , 99.52416256 W )



**Concepto Revisado:** Construcción de Edificio "A" de Dos Aulas Didacticas + 2 Anexos (Servicios Sanitarios H y M) en Est. 751 t/c + Construcción de Edificio "R" Cubo para Tinacos, en la Secundaria Heberto Castillo Martinez.



**Concepto Revisado:** Suministro de Butacas en dos Aulas Didacticas en la Escuela Secundaria Heberto Castillo Martinez.



**Concepto revisado:** Suministro de Pizarron en la Escuela Secundaria Heberto Castillo Martinez.



**Concepto Revisado:** Salida de los baños para conectarse a la Red de Drenaje, esta pendiente, no está incluido en este contrato.

MARCAS DE AUDITORÍA:  Verificado físicamente

FUENTE DE INFORMACIÓN: Reporte fotográfico y recorrido físico.

CONCLUSIÓN: Derivado de la Inspección Física de los Trabajos Ejecutados se Verificó que los Volúmenes de Obra se encuentran Ejecutados al 100% y con Operación adecuada, de Acuerdo a lo establecido en el Contrato. (se Anexa Bitácora Fotográfica).

ELABORÓ

Ing. Fernando Pérez Valenzuela  
Analista Auditor.

REVISÓ:

M.A.P. Betsabé López Raygosa.  
Encargada de la Dirección de Fiscalización de Obra Pública.

REPORTE FOTOGRAFICO DE INSPECCIÓN FÍSICA

Núm. de Contrato: FISE-2024/106/2024/A.D.

Objetivo del contrato: CONSTRUCCIÓN DE EDIFICIO "F"(AULA DE USOS MÚLTIPLES) EST., REG.1EE 6.00 X 8.00+ OBRA EXTERIOR ( PLAZA Y ANDADORES + RED ELÉCTRICA + BARDA COLINDANCIA), CENTRO DE ATENCIÓN MÚLTIPLE NÚM. 67 EN EL MUNICIPIO DE CHILPANCINGO DE LOS BRAVO,

Descripción exacta de la Ubicación: CHILPANCINGO DE LOS BRAVOS ( 17.55787621 N , 99.49455511 W )

LOMAS DE SAN ANTONIO



**Concepto Revisado:** Construcción de Edificio "F"(Aula de Usos Múltiples) Est., Reg.1EE 6.00 x 8.00+Obra Exterior ( Plaza y Andadores + Red Eléctrica + Barda Colindancia), Centro de Atención Múltiple Núm. 67



**Concepto Revisado:** Piso de Loseta ya terminado de la Aula de Usos Múltiples del Edificio "F".



**Concepto revisado:** Impermeabilizante ya Terminado de la Aula de Usos Múltiples del Edificio "F"



**Concepto Revisado:** Barda terminada en el lado de la carretera Terminado de la Aula de Usos Múltiples del Edificio "F"

MARCAS DE AUDITORÍA:  Verificado físicamente

FUENTE DE INFORMACIÓN: Reporte fotográfico y recorrido físico.

CONCLUSIÓN: Derivado de la Inspección Física de los Trabajos Ejecutados se Verificó que los Volúmenes de Obra se encuentran en Proceso con un Avance Físico del 48% sin operación, de Acuerdo a lo establecido en el Contrato. (se Anexa Bitácora Fotográfica)

ELABORÓ

Ing. Fernando Pérez Valenzuela  
Analista Auditor.

REVISÓ:

M.A.P. Betsabé López Raygosa.  
Encargada de la Dirección de Fiscalización de Obra Pública.

REPORTE FOTOGRÁFICO DE INSPECCIÓN FÍSICA

Núm. de Contrato: FAM-BÁSICO-2024/114/2024/L.P.

Objetivo del contrato: CONSTRUCCIÓN DE EDIFICIO "A" EN EST. U-2C 717, T/C 7 EE P.B. DIRECCIÓN + COCINA + COMEDOR + USAER + CUBO PARA ESCALERAS, P.A. 3 AULAS DIDÁCTICAS + OBRAS EXTERIOR (RED ELECTRICA + RED HIDRAULICA + RED SANITARIA + CISTERNA), EN EL J.N. "MOISES GUEVARA VILLALBA"

Descripción exacta de la Ubicación: CHILPANCINGO DE LOS BRAVO.



**Concepto Revisado:** Habilitado de acero en muros de concreto armado en la planta baja del edificio "A" en "J.N. Moises Guevara Villalba", ubicado en Chilpancingo

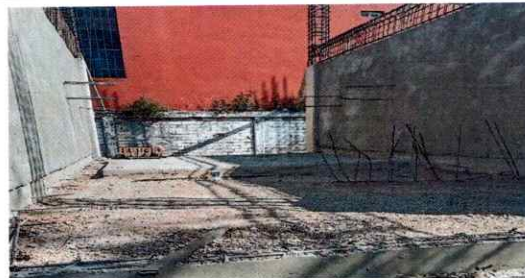

**Concepto Revisado:** Construcción de Cisterna en edificio "A" en "J.N. Moises Guevara Villalba", ubicado en Chilpancingo.



**Concepto revisado:** Suministro y compactado de material de banco para recibir firme en la planta baja del edificio "A" en "J.N. Moises Guevara Villalba", ubicado en Chilpancingo



**Concepto Revisado:** Construcción de contratrabes (cimentación) en la planta baja del edificio "A" en "J.N. Moises Guevara Villalba", ubicado en Chilpancingo

MARCAS DE AUDITORÍA:  Verificado físicamente

FUENTE DE INFORMACIÓN: Reporte fotográfico y recorrido físico.

CONCLUSIÓN: LA OBRA SE ENCUENTRA TERMINADA DE ACUERDO A LAS METAS PROGRAMADAS EN LA PRIMERA ETAPA CON RECURSOS DEL EJERCICIO 2024.

ELABORÓ

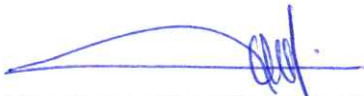

Ing. Virginia Solís Cárdenas  
Analista Auditor.

REVISÓ:



M.A.P. Betsabé López Raygosa.  
Encargada de la Dirección de Fiscalización de Obra Pública.