CURRICULUM VITAE

1. DATOS PERSONALES



[redacted]
Chilpancingo; Gro.

TELÉFONO CEL: [redacted]

ESTADO CIVIL: [redacted]

EMAIL: [redacted]
vallejotavo71@gmail.com

PROFESIONAL:

- Universidad Autónoma del Estado de Morelos. Facultad de Psicología 1989 -1994.
- Universidad Autónoma de Guerrero. Escuela de Psicología Acapulco 2001- 2005
- Institute For Executive Education- Campus Puebla. Maestría en Políticas Publicas. 2022- en proceso de Titulación

2. EMPLEOS Y CARGOS DESEMPEÑADOS

- Consultor Externo en la Secretaría de la Mujer del Gobierno del Estado de Guerrero, para el diseño y aplicación de talleres “Masculinidades Alternativas” en los municipios de Huitzuco, San Marcos, San Luis Acatlán, Alpoyeca y Tlalixtaquilla de Maldonado (2023).
  Se logró la participación de más de 300 varones en los talleres orientados a la sensibilización en temas de Género.

- Responsable de área del Programa para el Mejoramiento de la Producción y Productividad Indígena (PROIN) antes Organización Productiva para mujeres Indígenas (POPMI) en la Comisión Nacional para el Desarrollo de los Pueblos Indígenas, Delegación Guerrero abril 2012 marzo 2019.
  Logros: Se superó el monto histórico asignado a la delegación pasando de 4 mdp. hasta llegar a los 80 mdp.

Se obtuvo la ampliación y profesionalización del personal de campo con la certificación del estándar de competencia “ECO020 Formulación del Diseño de Proyectos de inversión en el sector rural”.
Se logró una supervivencia, instalación, capacitación e integración a cadenas de valor confirmada por las universidades UAM-Ixtapala y UAgro del 97% de proyectos en su fase inicial. Y el 99 % en financiamiento de continuidad y consolidación.
Impulsé la constitución de más de 100 microempresas indígenas a partir de proyectos con dos o más financiamientos con productos con valor agregado finalizándolos con registros de marca, IMPI bajo el sello de manos indígenas.
Se logró que 23 microempresas indígenas obtuvieran certificaciones nacionales e internacionales para la exportación a Estados Unidos, Canadá y Europa.

- Coordinador Intersecretarial y responsable del Sistema Integral para la Atención Ciudadana y Unidad de Transparencia y Acceso a la Información Pública, en la Secretaria de Asuntos Indígenas del Gobierno del estado de Guerrero, mayo 2005 a septiembre 2011.

  Logros: Participe en el diseño e implementación del Modelo de atención Intercultural para el Desarrollo de los Pueblos Indígenas (MIDEPI) que facilito la transversalidad de la interculturalidad como política pública y sus aplicaciones prácticas en la adecuación intercultural del componente de salud de los programas federales OPORTUNIDADES y Atención a Jornaleros Agrícolas en las lenguas Me phaa y Tuu savi .
  Se gestionaron 580 becas a estudiantes mujeres indígenas orientado por el enfoque intercultural y de género en las reglas de operación del programa becas PROSIGUE.
  Se trabajó con la Universidad Autónoma de Guerrero (UAGRO) la asignación de un porcentaje de espacios en las unidades de educación media superior y superior. Así como la gestión del albergue para estudiantes indígenas.
  Se coadyuvo en la realización del “Seminario Internacional Derechos Humano de los Pueblos Indígenas”, financiado por el programa de Cooperación sobre derechos humanos México- Comisión Europea, realizado en la ciudad de Iguala, en marzo del 2013

- Enlace interinstitucional entre las Secretarías de Asuntos Indígenas y Desarrollo Social del gobierno del estado de Guerrero, para la gestión y operación de proyectos productivos para personas indígenas con capacidades diferentes abril 2003- abril 2005.

Logros: Se gestionó el financiamiento por 20 mdp para 328 proyectos individuales y 93 comunitarios de personas indígenas con capacidades diferentes, ponderando como eje rector el enfoque de género, así mismo se gestionó ante SEDESOL Federal mediante Opciones Productivas, el financiamiento de 21 proyectos productivos para mujeres indígenas madres de menores con capacidades diferentes.

- Coordinador estatal del área de psicología en la dirección de programas de atención a menores y adolescentes en riesgo del DIF- Guerrero febrero 1999 a diciembre 2001

  Logros: Participé con DIF Nacional y UNICEF en los **Estudios diagnósticos: Niñas y niños adolescentes trabajadores en 100 ciudades y Prostitución y Pornografía Infantil, Explotación sexual comercial,** en Iguala, Acapulco Chilpancingo y Zihuatanejo, así como en los programas pilotos **"Chimalli"** (prevención de adicciones y fortalecimiento del tejido social) y **Educación no formal para menores trabajadores urbano marginales**.

- Coordinador del área de Pedagogía en la Subdirección de Desarrollo Comunitario del DIF. Guerrero, marzo 1997 a febrero 1999.

  Logros: Capacité y coordiné a 45 promotoras comunitarias indígenas bilingües de la Red Móvil del Sistema DIF Nacional, en el uso de metodologías, materiales y recursos participativos con enfoque de género, para lograr una mejor planificación y gestión de proyectos productivos para el desarrollo comunitario, logrando obtener en el año 1998 un reconocimiento nacional por SAGARPA al proyecto "Alimentación y economía comunitaria alternativa", realizado por mujeres indígenas de la comunidad, Caxitepec Mpio. de Acatepec, Guerrero.

- Coordinador operativo y de comunicación social en la Asociación Estatal de Padres de Familia de Morelos (AEPAF) abril de 2001 a marzo de 2003.

  Logros: Diseñé y operé los proyectos "las trampas de la adolescencia " y "Aprender haciendo" mismos que permitieron el fortalecimiento de la autoestima y prevención de riesgos psicosociales en los jóvenes de secundaria de 4 municipios, Cuernavaca, Temixco, Emiliano Zapata y Jiutepec, así mismo se fomentó la capacitación a madres de familia en aspectos técnicos, económicos y de equidad de género, para la elaboración de tecnologías domésticas y en el acceso a financiamientos Pymes, para la integración de proyectos productivos familiares y comunitarios .

- Jefe del departamento de Integración a la Comunidad dependiente de la Dirección de Desarrollo Social del H. Ayuntamiento de Iguala; Guerrero, diciembre de 1996 a febrero de 1997.
  Logros: Integramos 14 redes sociales para el empoderamiento y participación de la mujer en la planificación para el mejoramiento del tejido social y desarrollo comunitario en colonias populares.

- Capacitador electoral en el IX Distrito Estatal en el proceso constitucional de elección de H. Ayuntamiento y diputados locales, marzo a junio de 1996.
  Logros: Cumplí la meta de capacitación de 12 secciones electorales y apoyé extraordinariamente la capacitación de 5 secciones más, en comunidades rurales de los municipios de Iguala de la Independencia, Cocula y Tepecoacuilco de Trujano.

3. PARTICIPACIONES Y RECONOCIMIENTOS

- Reconocimiento como delegado alumno de la UAEM del V al VII Encuentro Centro América y el Caribe de Psicología (1990)
  Observaciones: Participe como delegado alumno durante los encuentro V al VIII en las comisiones de enlace, seguimiento y comunicación social. Los encuentros tenían la finalidad de intercambiar experiencias de prácticas en campo, para definir el papel emergente del quehacer profesional del psicólogo en el acompañamiento y empoderamiento de liderazgos político-sociales, así como la construcción de metodologías participativas para el impulso al desarrollo comunitario.

- Reconocimientos como Coordinador de grupo en los Cursos Propedéuticos de ingreso a los aspirantes de la Facultad de Psicología en la UAEM (1990 - 91 - 92)

- Constancia de participación en el “Primer seminario de Introducción al campo de la evaluación académica y curricular” (1991)

- Constancia de participación en la “1° Reunión Latinoamericana sobre Identidad” (1991)
  Observaciones: Participe en la comisión de Relaciones Publicas y Logística.

- Constancia de asistencia al Simposio Internacional” La Psicología genética en la actualidad” (1992)

- Diploma “Fortalecimiento al programa de Desarrollo comunitario” (1998)
  Observaciones: Participe como coordinador del área de pedagogía en la capacitación de perspectiva de equidad de género a 45 promotoras bilingües.

- Diploma “Aspectos programáticos para promotoras de la Red Móvil del Sistema DIF Nacional” (1999)
  Observaciones: Participe en la capacitación de enfoque de género, metodologías participativas y planeación estratégica.

- Constancia del Centro Ericksoniano de México “introducción a la hipnosis, conversación hipnótica y técnicas paradojales” (1999)

- Constancia del sistema DIF Nacional y UNICEF “Reunión de Capacitación para la instrumentación del Modelo de Educación no formal” (1999)

- Reconocimiento del sistema DIF Nacional y UNICEF “Segunda Reunión Nacional del Programa de Prevención de Riesgos Psicosociales “ (1999)

- Constancia de la CDI y CASDI A.C. “Curso de capacitación Estatal para operadores del Programa Organización Productiva para Mujeres Indígenas de Guerrero” (2004).

- Constancia de la Secretaria de la Mujer del estado de Guerrero “Taller de Sensibilización la importancia de la perspectiva de equidad de Género” en las Políticas y los Presupuestos Públicos “(2005)
  Observaciones: Participé como enlace permanente con la SEMUJER para el seguimiento a la transversalidad del enfoque de género en programas de impacto social en regiones indígenas.

- Reconocimiento del Estado de Guerrero y la Universidad Americana de Acapulco “Curso de Integración de equipos de alto desempeño” (2005)

- Constancia del programa de Cooperación sobre Derechos Humanos México- Comisión Europea (2005) “Seminario Internacional Derechos Humanos de los Pueblos Indígenas”

  Observaciones: Participé como enlace con la Secretaria de Relaciones Exteriores en temas de comunicación social, relaciones públicas y logística del evento

- Constancia de la comisión para el acceso a la información Pública del Estado de Guerrero. “Ciclo de conferencias por el primer aniversario de instalación” (2007)

- Reconocimiento de la Secretaria de la mujer del estado de Guerrero. “Taller de sensibilización, conceptos básicos y perspectiva de Género” (2007)

- Constancia de la Universidad Pedagógica Nacional. “Taller Conceptos fundamentales de la neuropsicología” (2007)

- Constancia de la Universidad Pedagógica Nacional. “Encuentro Regional de la Licenciatura en Intervención Educativa” (2007)

- Constancia de la Universidad Americana de Acapulco. “Curso: Comunicación” (2007).

- Constancia del Gobierno del estado de Guerrero “Curso-Taller Formación de Instructores” (2007).

- Constancia de la Comisión de defensa de los derechos humanos del estado de guerrero “Las personas con discapacidad y sus derechos humanos” (2007).

- Constancia de la Secretaria del Trabajo y Previsión Social y el Sistema DIF Guerrero. “Foro taller Intersectorial en la prevención y erradicación del trabajo infantil” (2009).

- Constancia del gobierno del estado de Guerrero y el sistema CONALEP.“Curso Open office Writer básico” (2009).

- Diplomas del gobierno del estado de Guerrero y Consultora Liderka “Curso: Motivación” (2009). “Calidad en el servicio” (2009)

- Constancia SEMARNAT Proyecto GEF- PNUD para el fortalecimiento de Capacidades Nacionales para la implementación del protocolo de Nagoya (2017)

- Constancia SEDESOL- INDESOL. Taller: Impacto e innovación social de los proyectos productivos indígenas (2018).

- Constancia CDI. Taller de formación: Comercio electrónico de productos y servicios de empresas indígena (2019).

- Constancia Gobierno del Estado de Guerrero-UNHCR- UNICEF-CICR. Taller: “Desplazamiento Forzado interno y Políticas Públicas”. (2023)

- Reconocimientos de Mpios de Huitzuco, San Marcos, Alpoyeca, Tlalixtaqilla y San Luis Acatlan – SEMUJER participación como Ponente en el Taller “Masculinidades Alternativas” (2023)

- Diploma Academia Digital de Psicología y Aprendizaje (ADIPA)-Universidad Samann de Jalisco – PhD,Ps.Rodrigo Jarpa “ Introducción a la Sexología Clínica y Terapia Sexual” (2023) No. de Validación c4e7DZy2HU

4. HABILIDADES

    - Liderazgo, Coordinación de grupos, amplia cultura, claridad en las metas y consecución de objetivos, trabajo bajo altos niveles de presión y estrés.
    - Informática y redes sociales
    - Amplio conocimiento de la administración pública

- Diseño de políticas, planes y programas.
- Diseño e impartición de talleres participativos a niveles ejecutivo y comunitario
- Facilitador en espacios de consulta a comunidades y para la elaboración de diagnósticos participativos.
- Coordinador de logística en eventos institucionales ejecutivos y multitudinarios
- Participación en la integración de planes e informes de gobierno
- Escritura de discursos y boletines oficiales
- Diseño y elaboración de medios audiovisuales

5. RESEÑA BIOGRÁFICA

De manera personal he venido impulsando desde hace 26 años, en los distintos espacios públicos y privados el acompañamiento para el fortalecimiento de la organización y autogestión popular con especial énfasis en el enfoque de interculturalidad y equidad de género.

Como servidor público me ubico en el ámbito ejecutivo y técnico operativo para generar políticas, programas contenidos y acciones institucionales que atiendan problemas específicos, siendo mi formación y capacitación más intensa en las áreas: integración de redes de seguridad alimentaria, economía solidaria y cooperativista, desarrollo comunitario y de capital humano, diagnósticos participativos, los enfoques intercultural de género y derechos humanos.

Septiembre 2023

LA UNIVERSIDAD AUTONOMA DEL ESTADO DE MORELOS A TRAVES DE LA FACULTAD DE PSICOLOGIA

OTORGA EL PRESENTE

RECONOCIMIENTO

A LUIS OCTAVIO VALLEJO SALGADO

POR SU PARTICIPACION COMO DELEGADO DE LA U.A.E.M.
EN EL **VI ENCUENTRO CENTROAMERICA, MEXICO Y EL CARIBE DE PSICOLOGIA,** CELEBRADO EN LA CIUDAD DE CUERNAVACA, MORELOS, DEL 26 DE NOVIEMBRE AL 1o. DE DICIEMBRE DE 1990.

"POR UNA HUMANIDAD CULTA"

U. A. E. M.

COMITE ORGANIZADOR DEL ENCUENTRO

PSIC. RENE SANTOVEÑA ARREDONDO

DIRECCION DE LA FACULTAD DE PSICOLOGIA

UNIDAD DE ENLACE DEL ENCUENTRO

PSIC. JESUS FLORES VERDUZCO

UNIVERSIDAD AUTONOMA DEL ESTADO DE MORELOS

SECRETARIA ACADEMICA

DIRECCION DE DESARROLLO ACADEMICO

Otorga la presente

Constancia

Al C. LUIS OCTAVIO VALLEJO SALGADO

Por haber participado en el

PRIMER SEMINARIO DE INTRODUCCION AL CAMPO DE LA EVALUACION ACADEMICA Y CURRICULAR

Efectuado del 17 al 21 de Junio de 1991 con duración de 40 Horas

Mtro. Antonio Pino Méndez
Expositor

Arq. Alejandro Pacheco Gómez
Secretario Académico de la U.A.E.M.

Mtro. José Manuel Gutiérrez Fiallo
Expositor

DIF

SISTEMA NACIONAL PARA EL DESARROLLO INTEGRAL DE LA FAMILIA

OTORGA EL PRESENTE :

DIPLOMA

A: *Luis O. Vallejo Salgado*

Por haber participado en el curso-taller

"FORTALECIMIENTO AL PROGRAMA DE DESARROLLO COMUNITARIO"

En el estado de Guerrero impartido del 3 al 6 de Mayo de 1998.

MÉXICO, D. F. DICIEMBRE DE 1998

LIC. RAUL ZEPEDA PORRAS
SUBDIRECTOR DE DESARROLLO COMUNITARIO

DIF

DIF
Guerrero

unicef

Otorgan la presente

LA EDUCACIÓN NO FORMAL PARA MENORES TRABAJADORES URBANO - MARGINALES

Constancia

a: LUIS OCTAVIO VALLEJO SALGADO

En reconocimiento por su destacada participación en la Reunión de Capacitación para la Instrumentación del Modelo de Educación No Formal para Menores Trabajadores y Planes de Acción derivados del Estudio de Niñas, Niños y Adolescentes Trabajadores en 100 Ciudades

Acapulco, Gro, 15 de Octubre de 1999

Benjamín Edgardo Rocha Pedraza
Director de Protección a la Infancia
Sistema Nacional para el Desarrollo Integral de la Familia

Lic. Eduardo Rodríguez Silva
Oficial del Proyecto de Menores en Circunstancias Especialmente Difíciles del UNICEF

Testigos de Honor

Sra. Mirna Acevedo de Juárez Cisneros
Presidenta del Patronato del Sistema Estatal DIF Guerrero

Prof. Gloria Castilleja Mendieta
Presidenta del Patronato del Sistema Municipal DIF Acapulco

DIF

Prevención de Riesgos Psicosociales

unicef

El Sistema Nacional para el Desarrollo Integral de la Familia y el Fondo de las Naciones Unidas para la Infancia

Otorgan el presente

Reconocimiento

a: ***Luis Octavio Vallejo Salgado***

por su participación en la Segunda Reunión Nacional del Programa de Prevención de Riesgos Psicosociales

"Hacia una nueva visión de la prevención"

que se llevó a cabo en la Ciudad de México los días 1, 2 y 3 de Diciembre de 1999

Benjamín Edgardo Rocha Pedraza
Director de Protección a la Infancia
DIF

Lic. Eduardo Rodríguez
Oficial de Proyectos
UNICEF

COMISIÓN NACIONAL
PARA EL DESARROLLO
DE LOS PUEBLOS INDÍGENAS

ASDI
Centro de Asesoría para el Desarrollo Indígena

Otorgan la presente

Constancia

Al (a) C. Luis Octavio Vallejo Salgado

Por su participación en el curso de capacitación Estatal para Operadores del Programa Organización Productiva para Mujeres Indígenas de Guerrero, con 40 horas de trabajo, durante los días del 7 al 12 de junio del 2004, en la Ciudad de Chilpancingo de los Bravo, Guerrero.

Ing. Pedro de Jesús Alejandro
Delegado Estatal de la CDI

Antrop. María Luisa Patrón Patrón
C.A.S.D.I., A.C.

Chilpancingo, Guerrero, Junio del 2004.

Guerrero
GOBIERNO DEL ESTADO

SEMUJER

equidad de género
ciudadanía, trabajo y familia a.c.

La Secretaría de la Mujer del Gobierno del Estado de Guerrero, otorga la presente

Constancia

A **Luis Octavio Vallejo Salgado** por su participación en el Taller de Sensibilización a Servidoras y Servidores Públicos: "La importancia de la Perspectiva de Equidad de Género en las Políticas y los Presupuestos Públicos" efectuado el 05 de Septiembre del 2005 en Chilpancingo, Guerrero.

C. Rosa María Gómez Saavedra
Secretaria de la Mujer

Dra. Lucía Pérez Fragoso
Coordinadora del Área de Presupuestos
Equidad de Género: Ciudadanía, Trabajo y Familia, A.C.

Guerrero
GOBIERNO DEL ESTADO

SEMUJER

equidad de género

La Secretaría de la Mujer del Gobierno del Estado de Guerrero, otorga la presente

Constancia

Al C. Luis Octavio Vallejo Salgado

por su Participación en el Taller: **"Introducción a la Métodologia para el Analisis y Elaboración de Presupuestos Publicos con Perspectiva de Equidad de Género"** efectuado el 10 y 11 de Octubre del 2005 en Chilpancingo, Guerrero.

C. Rosa María Gómez Saavedra
Secretaria de la Mujer

Gobierno del Estado Libre y Soberano de Guerrero
Poder Ejecutivo
Secretaría de la Mujer

Dra. Lucía Pérez Fragoso
Coordinadora del Area de Presupuestos
Equidad de Género, Ciudadania, Trabajo y Familia A.C.

UNIVERSIDAD AMERICANA DE ACAPULCO
EXCELENCIA PARA EL DESARROLLO

Otorga el presente

RECONOCIMIENTO

a

Luis Octavio Vallejo Salgado

Por su participación y asistencia al

"Curso en Integración de Equipos de Alto Desempeño"

Chilpancingo, Gro., Octubre de 2005

C.P. Israel Soberanis Nogueda
Rector

Lic. Maricruz Rodrigo García
Coordinadora General de Extensión Universitaria



Programa de Cooperación sobre Derechos Humanos
México - Comisión Europea

COMISIÓN NACIONAL PARA EL DESARROLLO DE LOS PUEBLOS INDÍGENAS

OFICINA EN MÉXICO DEL ALTO COMISIONADO DE LAS NACIONES UNIDAS PARA LOS DERECHOS HUMANOS

Guerrero
GOBIERNO DEL ESTADO

LVIII LEGISLATURA
GUERRERO

El Programa de Cooperación sobre Derechos Humanos México - Comisión Europea

Otorga la presente constancia a:

LUIS OCTAVIO VALLEJO SALGADO

por su participación en el Seminario Internacional

"Derechos Humanos de los Pueblos Indígenas"

celebrado los días 9 y 10 de agosto de 2006, con una duración de 18 horas.
Ciudad de Iguala de la Independencia, Guerrero (México)

Gobernador Constitucional del Estado de Guerrero.	Subsecretaria para Asuntos Multilaterales y Derechos Humanos, SRE.	Presidente Municipal de Iguala de la Independencia, Gro.
Zeferino Torreblanca Galindo	María del Refugio González Domínguez	Antonio S. Jaimes Herrera

Guerrero
GOBIERNO DEL ESTADO

Secretaría de Finanzas y Administración
Subsecretaria de Administración
Dirección General de Administración y Desarrollo de Personal
Dirección General Adjunta de Capacitación y Desarrollo de Personal

Dirección General Adjunta de Capacitación y Desarrollo

Otorgan la Presente

CONSTANCIA

A: LUIS OCTAVIO VALLEJO SALGADO

Por haber concluido satisfactoriamente el Curso -Taller:

"Formación de Instructores"
Del 20 al 26 de Marzo de 2007
Con duración de 27 horas.

CP. JOSÉ LUIS ZUZUARREGUI SOBERANIS
Director General de Administración y Desarrollo de Personal

LIC. JUAN MANUEL ARISTA JIMÉNEZ
Director General Adjunto de Capacitación y Desarrollo

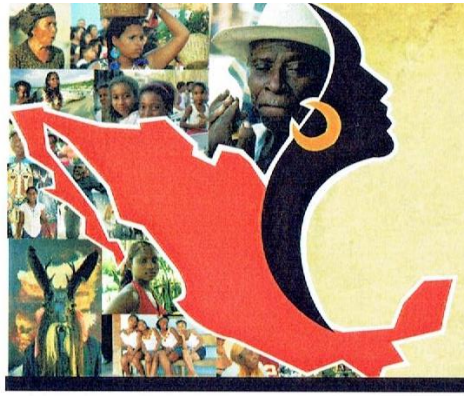

CDI
COMISIÓN NACIONAL
PARA EL DESARROLLO
DE LOS PUEBLOS INDÍGENAS

CONSEJO CONSULTIVO AFROMEXICANO

ADEMOBA, AC.

Otorgan la presente

CONSTANCIA

A: Luis Octavio Vallejo Salgado

Por su destacada participación como Asistente en el taller
"Fortalecimiento Organizativo de los Afrodescendientes Productores de la Costa Chica de Guerrero",
que se llevó a cabo los días 1 y 2 de agosto.

Marquelia, Gro., agosto del 2014

Mtro. Benigno Gallardo De la Rosa
Presidente del Consejo
Consultivo Afromexicano

Lic. Eugenio Ramírez Castro
Presidente de ADEMOBA, A.C.

CDI
COMISIÓN NACIONAL
PARA EL DESARROLLO
DE LOS PUEBLOS INDÍGENAS

CONSTANCIA

CAPACITACIÓN

MANOS INDÍGENAS CALIDAD MEXICANA

Se hace constar que:

LUIS OCTAVIO VALLEJO SALGADO

CDI GUERRERO

ha cursado satisfactoriamente los
contenidos del TALLER DE FORMACIÓN

COMERCIO ELECTRÓNICO DE PRODUCTOS Y SERVICIOS DE EMPRESAS INDÍGENAS

Lic. María de los Ángeles Cruz Hdez.
Coordinadora general
CGFPPI CDI Ciudad de México

31 de agosto 2018

IMT. Abel Jonathan Espinosa Martínez
ESPINOSA & ASOCIADOS

SEDESOL
SECRETARÍA DE DESARROLLO SOCIAL

Indesol
Instituto Nacional de Desarrollo Social

CDI
COMISIÓN NACIONAL PARA EL DESARROLLO DE LOS PUEBLOS INDÍGENAS

EL INSTITUTO NACIONAL DE DESARROLLO SOCIAL Y LA COMISIÓN NACIONAL PARA EL DESARROLLO DE LOS PUEBLOS INDÍGENAS
OTORGA LA PRESENTE

CONSTANCIA

A: Luis Octavio Vallejo Salgado

Por concluir satisfactoriamente el taller ***Impacto e innovación social de los proyectos productivos indígenas*** que se llevó a cabo los días 26 y 27 de junio del 2018 con una duración de 16 horas.

Chilpancingo, Guerrero

Lic. Ramiro Serna Castillo.
Director General Adjunto de Capacitación, Profesionalización e Investigación.
INDESOL

Lic. María de los Ángeles Cruz Hernández.
Coordinadora General de Fomento a la Producción y Productividad Indígena.
CDI

SEMARNAT

SECRETARÍA DE
MEDIO AMBIENTE
Y RECURSOS NATURALES

La Secretaría de Medio Ambiente y Recursos Naturales y
El Proyecto GEF-PNUD para el Fortalecimiento de Capacidades Nacionales para la Implementación del Protocolo de Nagoya (APB)

Otorga la presente constancia a

Luis Octavio Vallejo Salgado

Comisión Nacional para el Desarrollo de los Pueblos Indígenas – Guerrero

por su participación en el

Curso Regional Noroeste para la Creación de Capacidades de Funcionarios en materia del Protocolo de Nagoya y su implementación en México.
Con una duración de 12 hrs.

Biol. Edda Fernández Luiselli
Punto Focal Nacional del Protocolo de Nagoya

Biol. Alejandro Callejas Linares
Coordinador Nacional del Proyecto
GEF-PNUD (APB)

Ciudad de México , 26 y 27 de Octubre de 2017

PNUD
Al servicio de las personas y las naciones

gef
GLOBAL ENVIRONMENT FACILITY
INVESTING IN OUR PLANET

TRANSFORMANDO GUERRERO
GOBIERNO DEL ESTADO 2021 - 2027

SECRETARÍA GENERAL DE GOBIERNO DEL ESTADO DE GUERRERO

UNHCR The UN Refugee Agency

unicef para cada infancia

CICR

El Gobierno del Estado de Guerrero, a través de la Secretaría General de Gobierno, en coordinación con la Oficina del Alto Comisionado de las Naciones Unidas para los Refugiados, el Fondo de las Naciones Unidas para la Infancia y el Comité Internacional de la Cruz Roja, otorga la presente:

CONSTANCIA

a: **Luis Octavio Vallejo**

Por concluir satisfactoriamente el curso-taller "**Desplazamiento forzado interno y políticas públicas**", con una duración de 18 horas, realizado los días 25, 26 y 27 de abril y 23, 24 y 25 de mayo de 2023.

Chilpancingo, Guerrero; 25 de mayo de 2023

Ludwig Marcial Reynoso Núñez
Secretario General de Gobierno del Estado de Guerrero

Giovanni Lepri
Representante en México de la Agencia de la ONU para los Refugiados (ACNUR)

Fernando Carrera Castro
Representante del Fondo de las Naciones Unidas para la Infancia (UNICEF Mexico)

Miguel Ramírez González
Jefe de Operaciones para México del Comité Internacional de la Cruz Roja

BIENESTAR
SECRETARÍA DE BIENESTAR

INAES
INSTITUTO NACIONAL DE LA ECONOMÍA SOCIAL

EL INSTITUTO NACIONAL DE LA ECONOMÍA SOCIAL
OTORGA LA PRESENTE

CONSTANCIA

A

LUIS OCTAVIO VALLEJO SALGADO

POR HABER ACREDITADO CON UNA CALIFICACIÓN DE
10.00 EL CURSO DENOMINADO

DESCUBRE LA ECONOMÍA SOCIAL Y SOLIDARIA

REALIZADO EN MODALIDAD VIRTUAL DEL
20 DE SEPTIEMBRE AL 20 DE OCTUBRE DE 2023
CON UNA DURACIÓN TOTAL DE 24 HORAS

JUAN MANUEL MARTÍNEZ LOUVIER
DIRECTOR GENERAL DEL INAES

CIUDAD DE MÉXICO, 2023



2023 AÑO DE Francisco VILLA

TRANSFORMANDO GUERRERO
GOBIERNO DEL ESTADO
2021 - 2027

SECRETARÍA DE LA MUJER

072 TLALIXTAQUILLA DE MDO. 1944 GUERRERO

El Gobierno del Estado a través de la Secretaría de la Mujer en coordinación con el H. Ayuntamiento Municipal de Tlalixtaquilla de Maldonado.

Otorga la presente

CONSTANCIA

AL **PSIC. LUIS OCTAVIO VALLEJO SALGADO.**

Por su destacada participación como ponente en el taller **"MASCULINIDADES ALTERNATIVAS"**, desarrollado en Tecoyame de Guadalupe, Municipio de Tlalixtaquilla de Maldonado, los días 03, 08 y 21 de agosto de 2023.

GOBIERNO DEL ESTADO LIBRE Y SOBERANO DE GUERRERO
PODER EJECUTIVO
SECRETARÍA DE LA MUJER

Licda. Violeta Pino Girón.

Titular de la Secretaría de la Mujer

Por un cambio verdadero
ESTADOS UNIDOS MEXICANOS
H. Ayuntamiento Municipal Constitucional Presidencia Municipal Tlalixtaquilla de Maldonado, Gro. 2021-2024

C. Raquel García Orduño.

Presidenta Municipal Constitucional de Tlalixtaquilla de Maldonado.

Tecoyame de Guadalupe, Municipio de Tlalixtaquilla de Maldonado; a 21 de agosto de 2023

TRANSFORMANDO GUERRERO
GOBIERNO DEL ESTADO
2021 - 2027

SECRETARÍA DE LA MUJER

ATOYAC DE ÁLVAREZ

Atoyac
Transformación para el bienestar

El Gobierno del Estado a través de la Secretaría de la Mujer en coordinación con el H. Ayuntamiento Municipal de Atoyac de Álvarez.

Otorga la presente

CONSTANCIA

AL PSIC.: **LUIS OCTAVIO VALLEJO SALGADO.**

Por su destacada participación como ponente en el taller **"MASCULINIDADES ALTERNATIVAS"**, desarrollado en El Paraíso, Municipio de Atoyac de Álvarez, los días 24, 28 de julio y 14 de agosto de 2023.

GOBIERNO DEL ESTADO LIBRE Y SOBERANO DE GUERRERO
PODER EJECUTIVO
SECRETARIA DE LA MUJER

Licda. Violeta Pino Girón.
Titular de la Secretaría de la Mujer

H. AYUNTAMIENTO CONSTITUCIONAL DE ATOYAC DE ÁLVAREZ GRO.
PRESIDENCIA

Licda. Clara Elizabeth Bello Ríos.
Presidenta Municipal Constitucional de Atoyac de Álvarez.

El Paraíso, Municipio de Atoyac de Álvarez; a 14 de agosto de 2023

TRANSFORMANDO GUERRERO
GOBIERNO DEL ESTADO 2021 - 2027

SECRETARÍA DE LA MUJER

GOBIERNO MUNICIPAL 2021-2024 ALPOYECA

El Gobierno del Estado a través de la Secretaría de la Mujer en coordinación con el H. Ayuntamiento Municipal de Alpoyeca.

Otorga la presente

CONSTANCIA

AL C.: PSIC. LUIS OCTAVIO VALLEJO SALGADO.

Por su destacada participación como ponente en el taller "MASCULINIDADES ALTERNATIVAS", desarrollado en Ixcateopan, Municipio de Alpoyeca, los días 02, 07 y 12 de agosto de 2023.

GOBIERNO DEL ESTADO LIBRE Y SOBERANO DE GUERRERO
PODER EJECUTIVO
SECRETARÍA DE LA MUJER

Licda. Violeta Pino Girón.

Titular de la Secretaría de la Mujer

H. AYTO. MUNICIPAL CONSTITUCIONAL DE ALPOYECA, GUERRERO.
PRESIDENCIA
PERIODO 2021-2024

Lic. Nelzon García Morales.

Presidente Municipal Constitucional de Alpoyeca.

Ixcateopan, Municipio de Alpoyeca; a 12 de agosto de 2023

TRANSFORMANDO GUERRERO
GOBIERNO DEL ESTADO
2021 - 2027

SECRETARÍA DE LA MUJER

El Gobierno del Estado a través de la Secretaría de la Mujer en coordinación con el H. Ayuntamiento Municipal de San Marcos.

Otorga la presente

RECONOCIMIENTO

AL C.: **PSIC. LUIS OCTAVIO VALLEJO SALGADO.**

Por su destacada participación como ponente en el taller **"MASCULINIDADES ALTERNATIVAS"**, desarrollado en Las Mesas, Municipio de San Marcos, los días 10, 16 y 25 de agosto de 2023.

GOBIERNO DEL ESTADO LIBRE
Y SOBERANO DE GUERRERO
PODER EJECUTIVO
SECRETARIA DE LA MUJER

Licda. Violeta Pino Girón.

Titular de la Secretaría de la Mujer

H. AYUNTAMIENTO MUNICIPAL
CONSTITUCIONAL
DE SAN MARCOS
GUERRERO, MEX.
PRESIDENCIA
2024 - 2026

Lic. Tomás Hernández Palma.

Presidente Municipal Constitucional de San Marcos.

Las Mesas, Municipio de San Marcos; a 25 de agosto de 2023

TRANSFORMANDO GUERRERO
GOBIERNO DEL ESTADO
2021 - 2027

SECRETARÍA DE LA MUJER

Huitzuco
Un municipio de todos
AYUNTAMIENTO 2021 - 2024

El Gobierno del Estado a través de la Secretaría de la Mujer en coordinación con el H. Ayuntamiento Municipal de Huitzuco de los Figueroa.

Otorga la presente

RECONOCIMIENTO

AL C.: **PSIC. LUIS OCTAVIO VALLEJO SALGADO.**

Por su destacada participación como ponente en el taller **"MASCULINIDADES ALTERNATIVAS"**, desarrollado en Tulimán, Municipio de Huitzuco de los Figueroa, los días 17, 24 y 28 de agosto de 2023.

GOBIERNO DEL ESTADO LIBRE Y SOBERANO DE GUERRERO
PODER EJECUTIVO
SECRETARIA DE LA MUJER

Licda. Violeta Pino Girón.

Titular de la Secretaría de la Mujer

H. AYUNTAMIENTO MUNICIPAL CONSTITUCIONAL DE HUITZUCO DE LOS FIGUEROA, GRO. PRESIDENCIA MUNICIPAL 2021-2024

Lic. Eder Nájera Nájera.

Presidente Municipal Constitucional de Huitzuco de los Figueroa.

Tulimán, Municipio de Huitzuco de los Figueroa; a 28 de septiembre de 2023

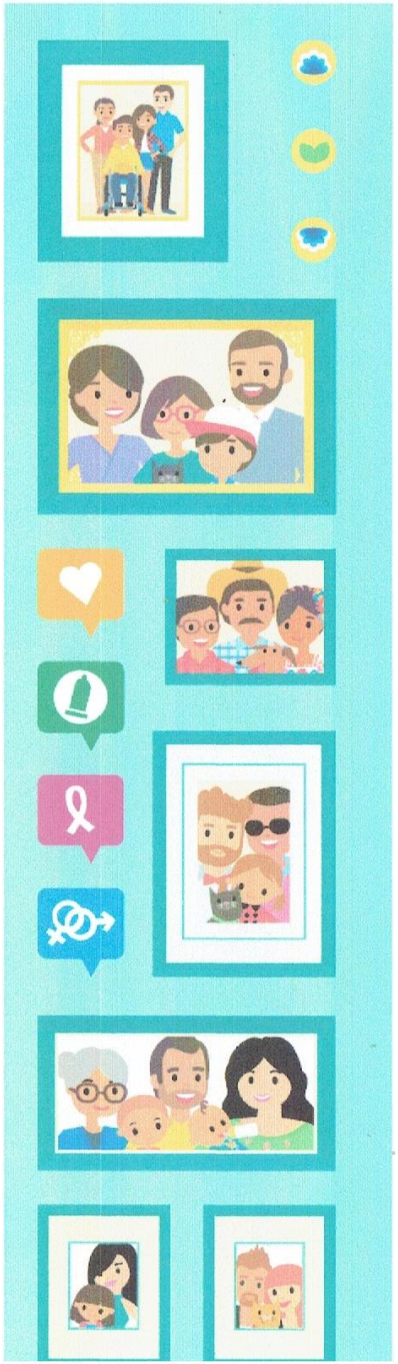

INMUJERES
INSTITUTO NACIONAL DE LAS MUJERES

INMUJERES | gener
formación para la igualdad

Familias y sexualidades
Prevención del embarazo en adolescentes

Se otorga la presente

CONSTANCIA

a: Luis Octavio Vallejo Salgado

Por su participación en las cápsulas in*formativas* en línea:

Familias y sexualidades
Prevención del embarazo en adolescentes

Impartido por el Instituto Nacional de las Mujeres

DRA. NADINE GASMAN ZYLBERMANN
Presidenta
Instituto Nacional de las Mujeres

INMU01-2023-01150

GOBIERNO DE MÉXICO

INMUJERES

género

EL INSTITUTO NACIONAL DE LAS MUJERES

Otorga la presente

CONSTANCIA a:

LUIS OCTAVIO VALLEJO SALGADO

Por acreditar el curso en línea

COMUNICACIÓN INCLUYENTE SIN SEXISMO



8 de noviembre de 2023

Con una duración de 20 horas

Calificación: 93,30

Dra. Nadine Flora Gasman Zylbermann
Presidenta
Instituto Nacional de las Mujeres



m86Ymm7PF

TRABAJO
SECRETARÍA DEL TRABAJO Y PREVISIÓN SOCIAL

PROCADIST
PROGRAMA DE CAPACITACIÓN A DISTANCIA PARA TRABAJADORES

La Dirección General de Concertación
y Capacitación Laboral

otorga la presente

CONSTANCIA

A: **LUIS OCTAVIO VALLEJO SALGADO**

Quien aprobó el curso en línea

"Violencia contra las mujeres en el ámbito laboral"

cuya duración fue de 16 horas de capacitación y en el que obtuvo una calificación de 8.40 / 10

61528072371V

La veracidad de la información aquí asentada puede verificarse en
https://procadist.stps.gob.mx/procadist/CertificateValidate

El Banco Interamericano de Desarrollo

certifica que

LUIS OCTAVIO VALLEJO SALGADO

ha completado el curso:

¿CÓMO LA PARTICIPACIÓN CIUDADANA CONTRIBUYE CON LAS AGENDAS CLIMÁTICAS DE LOS GOBIERNOS?

CON MENCIÓN DE EXCELENCIA

ofrecido vía AcademiaBID

del 01 de enero de 2018 al 31 de diciembre de 2023 - 24 Horas de crédito



Juan Cristóbal Bonnefoy
Jefe del INDES

Código de Certificación: yb8MtxVguMW
Para verificar el certificado acceder a https://indes.iadb.org/certificates/ e ingresar el código.

BID
Banco Interamericano de Desarrollo

INDES
Instituto Interamericano para el Desarrollo Económico y Social

CERTIFICADO DE FINALIZACIÓN

a

LUIS OCTAVIO VALLEJO SALGADO

en el curso

SISTEMA DE GESTIÓN AMBIENTAL Y SOCIAL: UNA OPORTUNIDAD DE NEGOCIO

05 de Noviembre de 2023

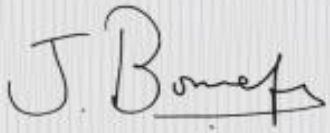

Juan Cristóbal Bonnefoy
Jefe del INDES

Código de Certificación: Km0PjKu75o
Para verificar el certificado acceder a https://indes.iadb.org/certificates/ e ingresar el código.

El Banco Interamericano de Desarrollo

certifica que

LUIS OCTAVIO VALLEJO SALGADO

ha completado el curso:

EVALUACIÓN DEL IMPACTO SOCIAL (EIS) - EDICIÓN 1

CON MENCIÓN DE EXCELENCIA

ofrecido vía AcademiaBID

del 17 de julio al 15 de diciembre de 2023 - 4 Horas de crédito



Juan Cristóbal Bonnefoy
Jefe del INDES

Código de Certificación: e70M0Yk4O6
Para verificar el certificado acceder a https://indes.iadb.org/certificates/ e ingresar el código.

El Banco Interamericano de Desarrollo

certifica que

LUIS OCTAVIO VALLEJO SALGADO

ha completado el curso:

NORMA DE DESEMPEÑO AMBIENTAL Y SOCIAL 4. RIESGO DE DESASTRE-EDICIÓN 6

ofrecido vía AcademiaBID

del 08 de septiembre al 15 de diciembre de 2023 - 4 Horas de crédito



Juan Cristóbal Bonnefoy
Jefe del INDES

Código de Certificación: obgwtFzk0M
Para verificar el certificado acceder a https://indes.iadb.org/certificates e ingresar el código.

El Banco Interamericano de Desarrollo

certifica que

LUIS OCTAVIO VALLEJO SALGADO

ha completado el curso:

NORMA DE DESEMPEÑO AMBIENTAL Y SOCIAL 5: ADQUISICIÓN DE TIERRAS Y REASENTAMIENTO INVOLUNTARIO. ED. 2°

CON MENCIÓN DE EXCELENCIA

ofrecido vía AcademiaBID

del 11 de octubre al 15 de diciembre de 2023



Juan Cristóbal Bonnefoy
Jefe del INDES

Código de Certificación: GsfDwSMm0Z
Para verificar el certificado acceder a https://indes.iadb.org/certificates/ e ingresar el código.

BID

Instituto Interamericano para el Desarrollo Económico y Social (INDES)

El Banco Interamericano de Desarrollo

certifica que

LUIS OCTAVIO VALLEJO SALGADO

ha completado el curso:

NORMA DE DESEMPEÑO AMBIENTAL Y SOCIAL 9. IGUALDAD DE GÉNERO-EDICIÓN 8

ofrecido vía AcademiaBID

del 01 de septiembre al 15 de diciembre de 2023 - 1 Horas de crédito

Juan Cristóbal Bonnefoy
Jefe del INDES

Código de Certificación: CIhSeuYZX
Para verificar el certificado acceder a https://indes.iadb.org/certificates/ e ingresar el código.

1300 New York Avenue N.W. | Washington, D.C 20577, USA | www.iadb.org

El Banco Interamericano de Desarrollo

certifica que

LUIS OCTAVIO VALLEJO SALGADO

ha completado el curso:

NORMA DE DESEMPEÑO AMBIENTAL Y SOCIAL 7. PUEBLOS INDÍGENAS- EDICIÓN 6

ofrecido vía AcademiaBID

del 01 de septiembre al 15 de diciembre de 2023 - 5 Horas de crédito



Juan Cristóbal Bonnefoy
Jefe del INDES

Código de Certificación: zg3Hkrt6fm
Para verificar el certificado acceder a https://indes.iadb.org/certificates/ e ingresar el código.

1300 New York Avenue N.W. | Washington, D.C 20577, USA | www.iadb.org

COURSE CERTIFICATE

Oct 12, 2023

Luis Octavio Vallejo Salgado

completó con éxito

Pensamiento sistémico

un curso en línea sin crédito autorizado por Universidad Nacional Autónoma de México y ofrecido a través de Coursera

Dr. Carlos Gershenson
Investigador
Instituto de Investigaciones en Matemáticas Aplicadas y Sistemas
Universidad Nacional Autónoma de México

Verify at:
coursera.org/verify/C7SKHV229LLL

Coursera confirmó la identidad de esta persona y su participación en el curso.

Este certificado acredita 6 horas de dedicación.

GOBIERNO DE MÉXICO

INMUJERES

INSTITUTO NACIONAL DE LAS MUJERES

género

formación para la igualdad



EL INSTITUTO NACIONAL DE LAS MUJERES

Otorga la presente

CONSTANCIA a:

LUIS OCTAVIO VALLEJO SALGADO

Por acreditar el curso en línea

MASCULINIDADES

MODELOS PARA TRANSFORMAR

7 de noviembre de 2023

Con una duración de 20 horas

Calificación:100,00

Dra. Nadine Flora Gasman Zylbermann
Presidenta
Instituto Nacional de las Mujeres

BDng9QYrEb

INMUJERES
INSTITUTO NACIONAL DE LAS MUJERES

INMUJERES | género
formación para la igualdad

CERO TOLERANCIA ¡SÚMATE AL PROTOCOLO!

EL INSTITUTO NACIONAL DE LAS MUJERES

otorga la presente

CONSTANCIA

a:

LUIS OCTAVIO VALLEJO SALGADO

Por realizar el curso en línea

¡SÚMATE AL PROTOCOLO!

7 de noviembre de 2023

Con una duración de 3 horas

Calificación: 98,46



Dra. Nadine Flora Gasman Zylbermann
Presidenta
Instituto Nacional de las Mujeres

NoZpaygBx8

INMUJERES
INSTITUTO NACIONAL DE LAS MUJERES

INMUJERES | género
formación para la igualdad

Inducción a la igualdad entre mujeres y hombres

EL INSTITUTO NACIONAL DE LAS MUJERES

otorga la presente

CONSTANCIA

a:

LUIS OCTAVIO VALLEJO SALGADO

Por realizar el curso en línea

Inducción a la igualdad entre mujeres y hombres

7 de noviembre de 2023

Con una duración de 4 horas

Calificación: 9,50



Dra. Nadine Flora Gasman Zylbermann
Presidenta
Instituto Nacional de las Mujeres

zeCz06Fima