

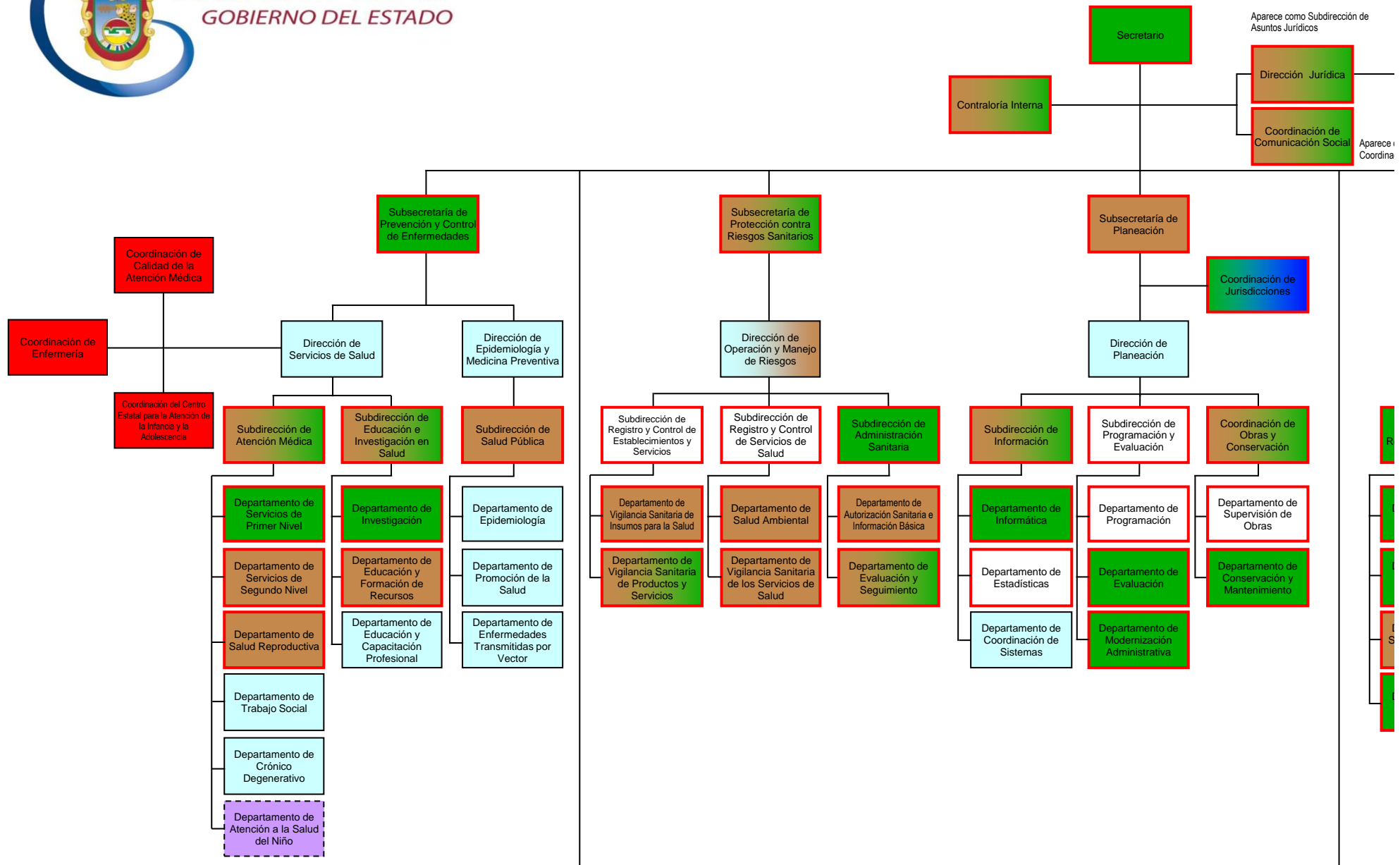

Comparativo de organograma autorizado con estructura de la Secretaría de Salud (SE)

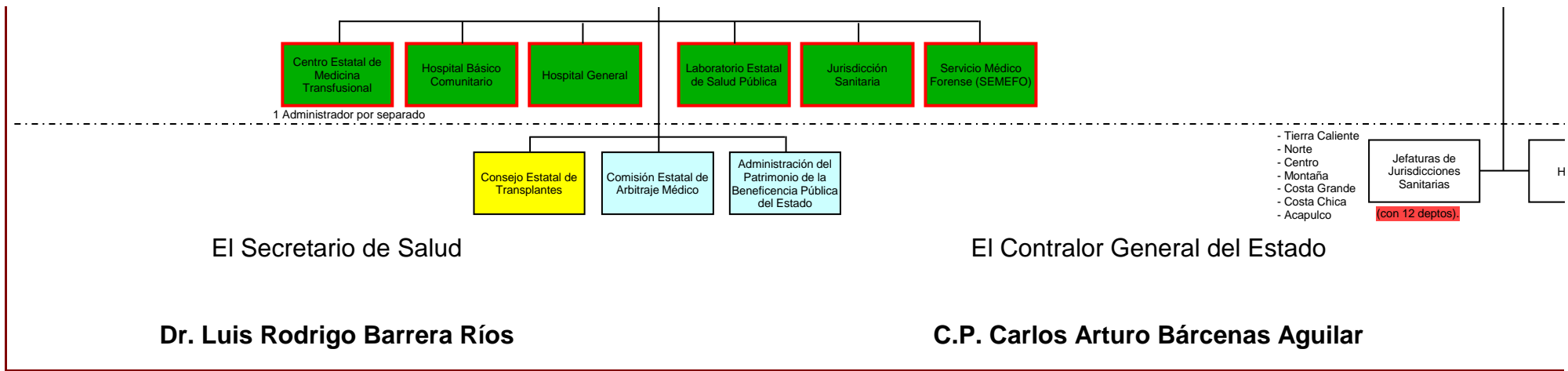



NOTA IMPORTANTE: La Presente Estructura Organica se encuentra en proceso de validación por parte de Contraloría General del Estado de Guerrero.

orgánica operativa y propuesta 'SA)

- Cambia de ubicación = 1
- Se incorpora a estructura = 1
- Tienen nombramiento = 35
- Aparecen en plantilla de la dependencia 92 áreas
- De nueva creación = 17 áreas
- Cambian denominación según plantilla = 25
- No aparecen en plantilla = 14 áreas
- Duplicarán funciones = 4 áreas
- Se extingue = 1

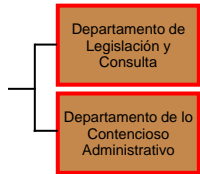

como Departamento de
ción de Comunicación Social

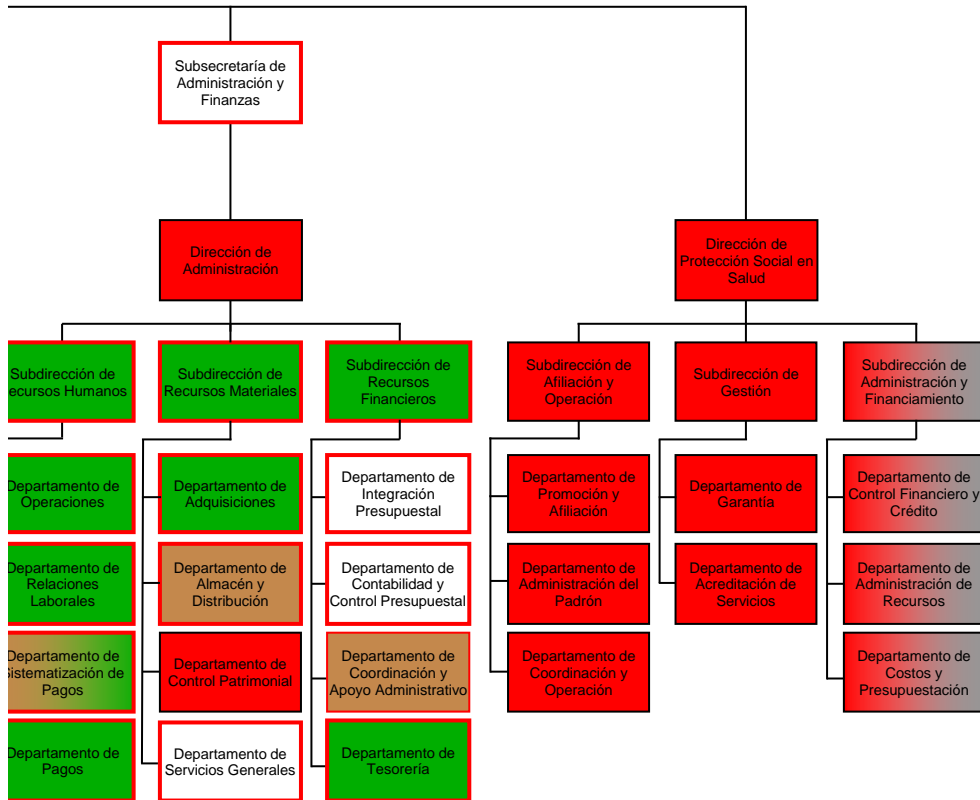

Nombramientos faltantes

- 1 Subsecretaría
- 4 Direcciones Generales
- 4 Subdirecciones
- 23 Departamentos
- 1 SEMEFO
- 1 Centro Estatal de Medicina Transfusional
- 1 Comisión Estatal de Arbitraje Médico

1 Comisión Estatal de Arbitraje Médico
1 Administración del Patrimonio de la Beneficencia Pública
12 Hospitales
7 Jurisdicciones Sanitarias
Total = 55

ESTATALES
- Chilpancingo - Coyuca de Catalán
- Zihuatanejo - Atoyac
- Huitzuco - Iguala
- Taxco - Tlapa
- Renacimiento - Ayutla
- Acapulco - CAAPS Acapulco

los hospitales

El Secretario de Finanzas y Administración

C.P. Carlos Álvarez Reyes

CGE / SEFINA / Febrero de 2008.